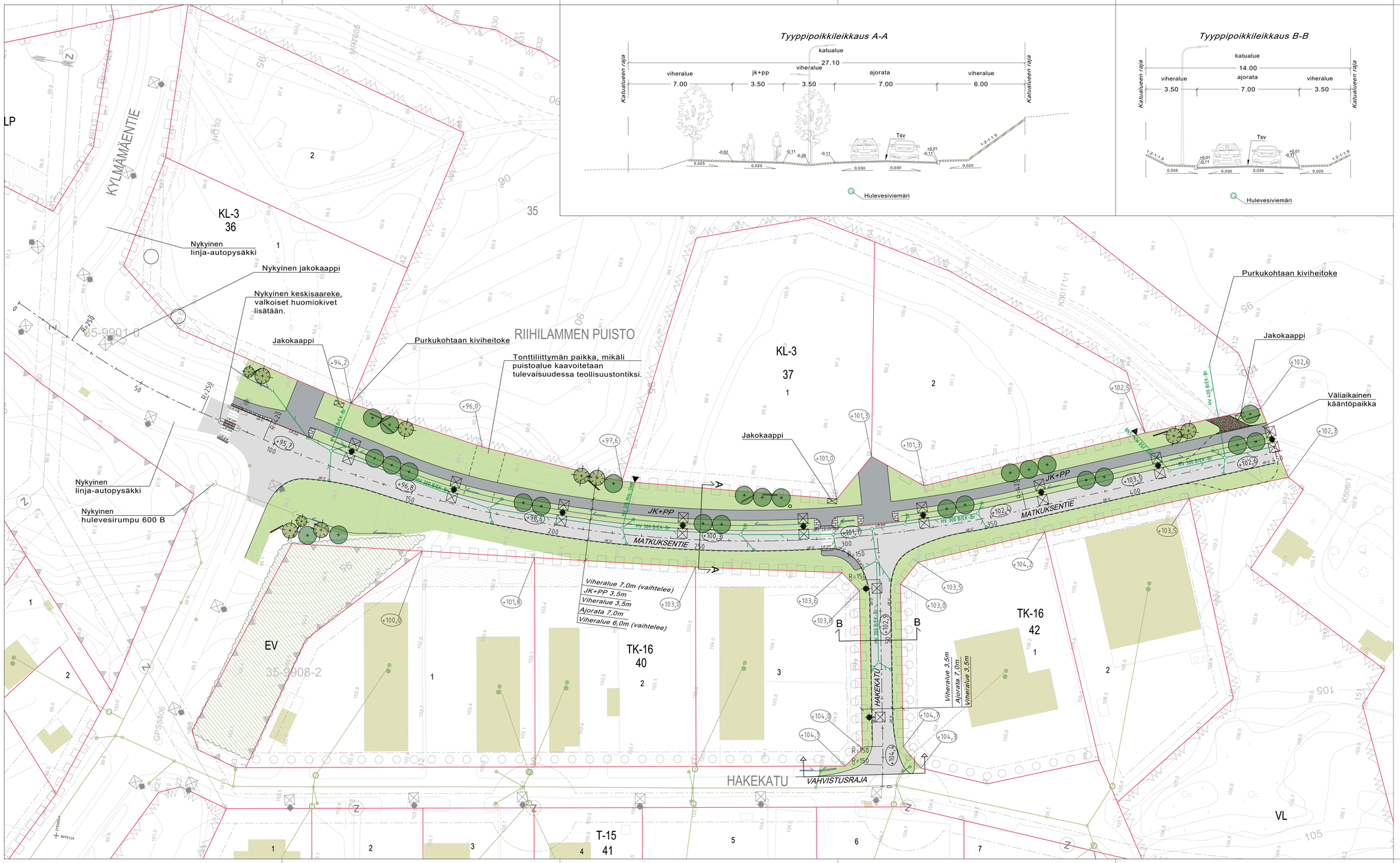

LÄHESTYMISKARTTA

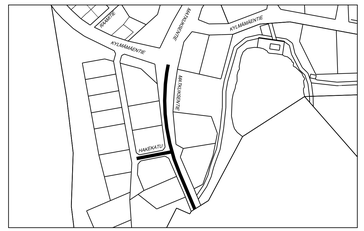

MERKINTÖJEN SELITYKSET

- Pohjoisnuoli
- Koordinaattiristi (N=6968922)
- Leikkaus
- Tontin raja
- Tontti
- Kortteli
- Raja-pyykki
- Kaarresäde (R=100)
- Paalutuslukema
- Maanpinnan korko
- Suunniteltu korko
- Betonikiveys, valkoinen (tarkennetaan rakentamissuunnittelussa)
- Maanpinnan likim. korkeus tontilla
- Betonilaatta, harmaa (tarkennetaan rakentamissuunnittelussa)
- Graniittinen reunakivi (näkyvän osan korkeus)
- Reunakivi luiskattu
- Asfaltti, ajorata
- Asfaltti, JK+PP
- Kalliomurske, ajorata
- Nurmetus / niitty / metsitys (tarkennetaan rakentamissuunnittelussa)
- Suojatie/pyörätien jatke
- Ojapainanne
- HV 300 B/K-B — Putkikoko ja -materiaali
- Huleveden tonttiliittymä
- Hulevesikaivo, nykyinen
- Hulevesiviemäriputki, nykyinen
- Hulevesiviemäriputki
- Hulevesikaivo, suunniteltu
- Hulevesirumpu, nykyinen
- Istutettava lehti/havupuu
- Lahopuu
- Nykyinen metsä
- Valaisinpylväs
- Jakokaappi
- Roska-astia

Istutukset, katukalusteet ja pintakiveysalueiden materiaalit ja värit tarkentuvat rakennussuunnitteluvaiheessa

Suunnitelma-aineisto © Kuopion kaupunki 2025

KORKEUSJÄRJESTELMÄ N2000
KOORDINAATTIJÄRJESTELMÄ ETRS-GK27

Liite on allekirjoitettu koneellisesti Kuopion kaupungin asianhallintajärjestelmässä.

Allekirjoituksen oikeellisuuden voi todentaa kirjaamosta.

C			
B			
A			
	MUUTOS/TÄYDENNYS	HÄVÄRYS	MM

Kohde	*Pitkälahti 35* *MATKUKSENTIE* *VÄLILLÄ KYLMÄMÄENTIE - RIIHILAMMEN PUISTO* *HAKEKATU* *VÄLILLÄ HAKEKADUN KÄÄNTÖPAIKKA - MATKUKSENTIE*	Piirustuksen sisältö *ASEMAPIIRUSTUS* *POIKKILEIKKAUS*	Mittakaava *1:500* *1:100*
		Piirustuslaji *KATU- JA HULEVESISUUNNITELMA*	

KUOPIO
KAUPUNKITEKNIIKAN PALVELUT, KUNNALLISTEKNINEN SUUNNITTELU
PL 1097 (SUOKATU 42), 70111 KUOPIO
(017)182 111, www.kuopio.fi

Päiväys	*10.10.2025*	Suunn. alue	*252*
Hyv.	*A.RÄSÄNEN*	Aj.nro	*7336/2025*
Asemak. tark.		Projektinro	*2743*
Suunn./Tark.	*M.NISKANEN*	Pir. nro	
Piir.			*1*

SITOWISE
Kauppakatu 28
70110 Kuopio
020 747 6000
www.sitowise.com

A.ELOMAA	*10.10.2025*
H.ROPONEN	*10.10.2025*
P.KUMPULAINEN	*10.10.2025*