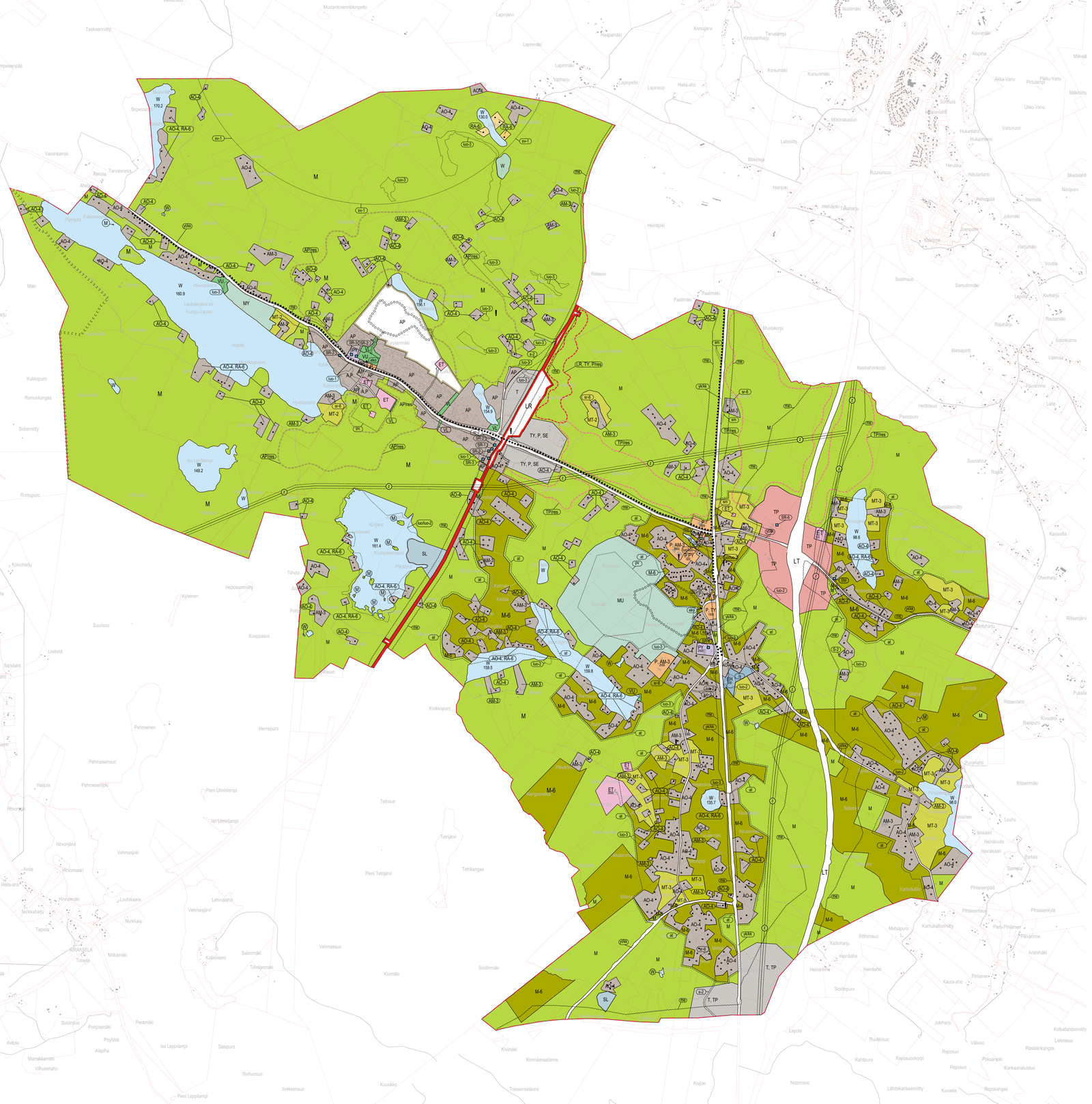
Taustakartan on hyväksy MML:n kanssa sähköisesti 2/2024.
Kuopanranta
Kuopanranta
Kuopanranta