

Asia	RAKENNUSLUPA				
Toimenpide	VIISI OMAKOTITALOA JA TEKNINENTILA/JÄTE/AUTOKATOS SEKÄ PARITALON PURKAMINEN - omakotitalon A kerros- ja kokonaisala 138 m <sup>2</sup> ja tilavuus 430 m <sup>3</sup> - omakotitalon B kerros- ja kokonaisala 138 m <sup>2</sup> ja tilavuus 430 m <sup>3</sup> - omakotitalon C kerros- ja kokonaisala 138 m <sup>2</sup> ja tilavuus 430 m <sup>3</sup> - omakotitalon D kerros- ja kokonaisala 138 m <sup>2</sup> ja tilavuus 430 m <sup>3</sup> - omakotitalon E kerros- ja kokonaisala 147 m <sup>2</sup> ja tilavuus 450 m <sup>3</sup> - talousrakennuksen kerros- ja kokonaisala 11 m <sup>2</sup> ja tilavuus 30 m <sup>3</sup>				
Rakennuspaikka	297-034-0124-0003 Mutkankatu 14, 70820 KUOPIO				
Hakija	Asunto Oy Lake Residence Kuopio				
Suunnittelijat	Pääsuunnittelija Heikki Tapani Niskanen, rakennusarkkitehti ARK-rakennussuunnittelija Heikki Tapani Niskanen, rakennusarkkitehti				
Luvan rakennukset	Rakenn.	Rak.tunnus/käyttötark	Toimenpide		
	5486	101485617K	purku		
	3136103	104073624N	uudisrakennus		
	3136104	104073621K	uudisrakennus		
	3136105	104073623M	uudisrakennus		
	3136106	104073625P	uudisrakennus		
	3136107	104073622L	uudisrakennus		
	3136108	1040736362	uudisrakennus		
Rakennuksen tiedot	Rakenn.	Selite	Kerr.ala	Kok.ala	Tilav.
	5486		180	180	428
	3136103	Omakotitalo D	138	138	430
	3136104	Omakotitalo A	138	138	430
	3136105	Omakotitalo C	138	138	430
	3136106	Omakotitalo E	147	147	450
	3136107	Omakotitalo B	138	138	430
	3136108	Tekninentila/jäte/autokatos	11	11	30
Uusia asuntoja	5				
Paloluokka	P3				
Lisäselvitys	Tämä päätös lähetetään tiedoksi ELY-keskukselle (MRA 69 §)				
Kuuleminen	Laajempi naapurien kuuleminen katsotaan tarpeettomaksi (MRL 133 § 1.mom).  Naapureilla 297-34-124-4, 297-34-124-5, 297-34-124-1, 297-34-124-11 on huomauttamista hankkeesta. Hakija on antanut vastineet huomautuksiin.  Rakennusvalvonnan perustelu rakennusluvan myöntämisen edellytyksistä: Rakennushanke täyttää maankäyttö- ja rakennuslain 135 §:ssä säädetyt rakennusluvan myöntämisen edellytykset. Hanke on asemakaavan mukainen.  Tämä päätös ja hakijan vastineet lähetetään tiedoksi huomautuksen tehneille naapurikiinteistöjen omistajille/haltijoille.				

## Lausunnot

Kaupunkikuvatyöryhmä  
25.01.2022  
puollettu

Tekninen tarkastustyöryhmä  
23.03.2023  
puollettu

Ympäristönsuojeluviranomaisen lausunto  
02.03.2022  
ei huomautettavaa

Kulttuurihistoriallisen museon lausunto  
16.03.2022  
lausunto

Lausuntopyyntö purkamisaikomuksesta  
02.03.2022  
lausunto

## Liitteet

Todistus hallintaoikeudesta  
Sopimusjäljennös  
Vesi- ja viemäriiliitoslausunto  
Naapurin kuuleminen  
Naapurin huomautus  
Pääpiirustukset  
Julkisivujen väriyssuunnitelma  
Energiatodistus tai -selvitys  
Valokuvat  
Kosteudenhallintaselvitys  
Selvitys rakennuksen perustamis- ja pohjaolosuhteista  
Rakennusjätesuunnitelma tai -ilmoitus

## PÄÄTÖS

**Hakemus hyväksyttiin.**

## Työnjohtajat

Rakennustyötä ei saa aloittaa ennen kuin on hyväksytty:

- Vastaava työnjohtaja
- lv-töiden työnjohtaja
- Kvv-työnjohtaja

## Erytyssuunnitelmat ja tekniset selvitykset

Viranomaiselle esitettävät erityissuunnitelmat ja tekniset selvitykset.  
Erytyssuunnitelmat on esitettävä ennen kunkin työvaiheen aloittamista:

- rakennesuunnitelma
- ilmanvaihtosuunnitelma
- vesi- ja viemärisuunnitelma
- lämmityslaitesuunnitelma
- Purkutyösuunnitelma
- Kosteudenhallintasuunnitelma
- Sähkötarkastuspöytäkirja
- Kosteusmittauspöytäkirja
- Energiaselvitys
- Käyttö- ja huolto-ohje
- Rakennustyön tarkastusasiakirja

Katselmukset	<p>Rakennustyön edistymisen mukaan on pyydettävä seuraavat katselmukset:</p> <ul style="list-style-type: none"><li>- Paikan merkitseminen</li><li>- Sijaintikatselmus</li><li>- Aloituskokous pyyd. rak.valv.</li><li>- Aloituseroilmoitus</li><li>- Rakennekatselmus</li><li>- Ilmanvaihtolait. katselmus</li><li>- Lämmityslaitteis. katselmus</li><li>- Vesi- ja viemäriil. katselmus</li><li>- Loppukatselmus</li></ul>
Muut lupamääräykset	<p>Huomioitava Laki rakennusten varustamisesta sähköajoneuvojen latauspisteillä ja latauspistevalmiuksilla sekä automaatio- ja ohjausjärjestelmillä 733/2020.</p>
<b>Lupa-asiakirjojen esittäminen</b>	<p><b>Työmaalla tulee olla paperiversioina lupapäätös ja mittakaavaan tulostetut leimatut pääpiirustukset. Lisäksi työmaalla tulee olla kohteen erityissuunnitelmat sekä tarvittavat tekniset selvitykset rakentamisen aikaista valvontaa varten.</b></p> <p><b>Mikäli lupapäätöksessä on edellytetty pidettäväksi aloituskokous, on lupapäätös ja pääpiirustukset otettava kokoukseen mukaan.</b></p>
Päätöksen antaminen	<p>Tämä päätös annetaan julkipanon jälkeen 27.03.2023, jolloin sen katsotaan tulleen asianosaisten tietoon. Lupapäätöksen viimeinen valituspäivä on 11.04.2023.</p>
Rakennustyön aloittaminen	<p>Rakennustyötä ei saa aloittaa ennen kuin lupa on LAINVOIMAINEN, ellei päätöksessä ole myönnetty aloittamisoikeutta ennen päätöksen lainvoimaisuutta.</p> <p>Rakennustyön aloittamisesta on ilmoitettava rakennusvalvontaan. Ilmoitus tehdään joko kirjallisesti tai puhelimitse (017-185174).</p>
Käyttöönotto	<p>Luvan kohteena olevaa rakennusta tai toimenpidettä ei saa ottaa käyttöön ennen kuin se on katselmuksessa käyttöön hyväksytty.</p>
Luvan voimassaolo	<p>Rakennustyö on aloitettava 12.04.2026 mennessä ja saatettava loppuun 12.04.2028 mennessä. Tämän jälkeen lupa raukeaa, mikäli luvan voimassaoloaikaa ei ole erityisestä syystä pidennetty.</p> <p>Kuopio 23.03.2023</p>
Päätätjä	<p>Mikko Luukkonen Rakennuslupainsinööri</p> <p>Asiakirja on allekirjoitettu koneellisesti Kuopion kaupungin asianhallintajärjestelmässä. Allekirjoituksen oikeellisuuden voi todentaa kirjaamosta.</p>

## Oikaisuvaatimusohjeet

### Oikaisuvaatimusoikeus

Päätökseen tyytymättömällä on oikeus saada asia asianomaisen viranomaisen (Ympäristö- ja rakennuslautakunta) käsiteltäväksi.

Oikeus oikaisuvaatimuksen tekemiseen on:

- 1) viereisen tai vastapäätä olevan alueen omistajalla ja haltijalla;
- 2) sellaisen kiinteistön omistajalla ja haltijalla, jonka rakentamiseen tai muuhun käyttämiseen päätös voi olennaisesti vaikuttaa;
- 3) sillä, jonka oikeuteen, velvollisuuteen tai etuun päätös välittömästi vaikuttaa;
- 4) kunnalla; sekä
- 5) toimialueellaan sellaisella rekisteröidyllä yhteisöllä, jonka tarkoituksena on ympäristön-, terveyden- tai luonnonsuojelun edistäminen, jos rakennuslupa koskee rakennusta hankkeessa, johon sovelletaan ympäristövaikutusten arviointimenettelystä annettua lakia.

Jos rakennusluvan mukainen rakentaminen merkitsee purkamislupaa edellyttävän valtakunnallisesti tai maakunnallisesti merkittävän rakennuksen purkamista, valitusoikeus rakennusluvasta on myös elinkeino-, liikenne- ja ympäristökeskuksella.

### Oikaisuvaatimusviranomainen

Ympäristö- ja rakennuslautakunta  
Postiosoite PL 1097, 70111 KUOPIO, Käyntiosoite Suokatu 42  
Puhelin 017 185 174, Sähköposti rakennusvalvonta@kuopio.fi

### Oikaisuvaatimusaika ja sen alkaminen

Tämä päätös on annettu julkipanon jälkeen 27.03.2023, jolloin päätöksen katsotaan tulleen asianosaisten tietoon. Oikaisuvaatimus on tehtävä 14 päivän kuluessa edellä mainitusta päivästä, sitä päivää lukuun ottamatta.

### Oikaisuvaatimuksen sisältö ja toimittaminen

Oikaisuvaatimus on tehtävä kirjallisesti päätöksen tehneelle viranhaltijalle. Myös sähköinen asiakirja täyttää vaatimuksen kirjallisesta muodosta. Oikaisuvaatimuskirjelmässä on ilmoitettava päätös, johon vaaditaan oikaisua, sekä se, millaista oikaisua vaaditaan ja millä perusteilla sitä vaaditaan.

Oikaisuvaatimus on toimitettava viimeistään määräajan viimeisenä päivänä ennen virka-ajan päättymistä tai mikäli määräajan viimeinen päivä on pyhäpäivä tai muu sellainen päivä, jona työt virastoissa on keskeytettävä, ensimmäisenä arkipäivänä sen jälkeen.



ASEMAKAAVAMERKINNÄT JA -MÄÄRÄYKSET

- A** Asuinrakennusten korttelialue.
- AP** Asuinpienalojen korttelialue.
- AO** Erillispienalojen korttelialue.
- AOT** Erillispienalojen sekä pientaloisuusrakennusten korttelialue.
- ALY** Asuin-, liike ja toimistorakennusten sekä yleisten rakennusten korttelialue.
- YO** Opetustointia palvelevien rakennusten korttelialue.
- VL** Lohivirkistysalue.
- VU** Urheilun- ja virkistyspalvelualue.
- W-2** Vesialue. Alueella saa rakentaa vene- ja uimalaitureita.
- k** Katualue.
- k** Indeksi osoittaa, että alue on varattu kunnan tarpeisiin.
- 3 m sen kaava-alueen ulkopuolella oleva viiva, joka vahvistaminen koskee.
- +** Kaupunginosan raja.
- Korttelin, korttelinosan ja alueen raja.
- Eri kaavamääräysten alaisten alueosien välinen raja.
- Ohjeellinen eri kaavamääräysten alaisten alueosien välinen raja.
- Ohjeellinen tontin raja.
- Kaupunginosan numero.
- Kaupunginosan nimi.
- Korttelin numero.
- Tontin numero.
- MUTKANPOLKU Kadun, katuosion, tarin tai puiston nimi.
- II** Roomalainen numero osoittaa rakennusten, rakennuksen tai sen osan suurimman sallitun kerrosluvun.
- Rakennusala.
- t** Rakennusala, jolle saa sijoittaa talousrakennuksen.
- e=0,3** Tehokkuusluku eli kerrosluvun suhde tontin pinta-alaan.
- as=2** Tontilla sallittujen asuntojen enimmäismäärä.
- etä-1=2** Rakennuksen etäisyyden naapuritontin rakennusalaan tulee olla vähintään merkinnän osoittama metrimäärä ellei rakenneta samanaikaisesti kiinni naapurirakennukseen.
- |||||** Katualueen rajan osa, jonka kohdalla ei saa järjestää ajoneuvoliittymää.
- lv** Ohjeellinen alueen osa, jolle saa rakentaa laitureita ja muita veneiden säilytykseen tarvittavia rakenteita ja laitteita.
- pp** Yleiselle jalankululle ja polkupyöräilylle varattu alueen osa.
- pp** Ohjeellinen yleiselle jalankululle ja polkupyöräilylle varattu alueen osa.
- pp/ajo** Yleiselle jalankululle ja polkupyöräilylle varattu alueen osa, jolla on ajoyhteys.
- pp-i** Yleiselle jalankululle ja polkupyöräilylle varattu alueen osa, jonka yli tai yli voidaan rakentaa laskettelurinne hissineen ja hihtolatu.
- pp/t** Jalankululle ja polkupyöräilylle varattu katu, jolla tontille ajo on sallittu.
- ajo** Ohjeellinen alueella oleva ajoyhteys.
- Alueen oltava liikenneytyis.
- jvp+99.00** Rakennuksen alin, vähintään yleiseen viemäriin liitettävissä oleva ikkämääräinen lassa. Rakennettaessa lämmän tason alapuolelle on käytettävä kiertävässä pumppausla.
- at 20%** Merkintä osoittaa, kuinka monta prosenttia sallittua kerrosluvusta on vähintään varattava osana säilytyspaikkojen, varastojen tai yhteislyöntien tilojen rakentamiseen.

3ap/as  
1ap/40km2  
1ap/100fm2

Merkintä osoittaa, kuinka monta autopaikkaa asuntoa kohti on rakennettava.  
Merkintä osoittaa, kuinka monta kokoushuone-, koulu-, ja lasten- tarta- ja niihin verrattavaa kerrosalaneliometriä kohti on rakennettava yksi autopaikka.

Tontin pinta-ala 2303

Rakennusoikeus 2303 x 0,3 = 690 m<sup>2</sup>

Pinta-aliudet

TALO A	1krs	2krs	yht.
Kerrosala	73,0 m <sup>2</sup>	64,5 m <sup>2</sup>	137,5 m <sup>2</sup>
Kerrosala (250)	79,0 m <sup>2</sup>	61,0 m <sup>2</sup>	131,0 m <sup>2</sup>
Huoneistoa	55,0 m <sup>2</sup>	53,0 m <sup>2</sup>	108,0 m <sup>2</sup>
Tilavuus			430 m <sup>3</sup>

TALO B	1krs	2krs	yht.
Kerrosala	73,0 m <sup>2</sup>	64,5 m <sup>2</sup>	137,5 m <sup>2</sup>
Kerrosala (250)	70,0 m <sup>2</sup>	61,0 m <sup>2</sup>	131,0 m <sup>2</sup>
Huoneistoa	55,0 m <sup>2</sup>	53,0 m <sup>2</sup>	108,0 m <sup>2</sup>
Tilavuus			430 m <sup>3</sup>

TALO C	1krs	2krs	yht.
Kerrosala	73,0 m <sup>2</sup>	64,5 m <sup>2</sup>	137,5 m <sup>2</sup>
Kerrosala (250)	70,0 m <sup>2</sup>	61,0 m <sup>2</sup>	131,0 m <sup>2</sup>
Huoneistoa	55,0 m <sup>2</sup>	53,0 m <sup>2</sup>	108,0 m <sup>2</sup>
Tilavuus			430 m <sup>3</sup>

TALO D	1krs	2krs	yht.
Kerrosala	73,0 m <sup>2</sup>	64,5 m <sup>2</sup>	137,5 m <sup>2</sup>
Kerrosala (250)	70,0 m <sup>2</sup>	61,0 m <sup>2</sup>	131,0 m <sup>2</sup>
Huoneistoa	55,0 m <sup>2</sup>	53,0 m <sup>2</sup>	108,0 m <sup>2</sup>
Tilavuus			430 m <sup>3</sup>

TALO E	1krs	2krs	yht.
Kerrosala	82,0 m <sup>2</sup>	64,5 m <sup>2</sup>	146,5 m <sup>2</sup>
Kerrosala (250)	79,0 m <sup>2</sup>	61,0 m <sup>2</sup>	140,0 m <sup>2</sup>
Huoneistoa	55,0 m <sup>2</sup>	53,0 m <sup>2</sup>	108,0 m <sup>2</sup>
Tilavuus			450 m <sup>3</sup>

Tekninen tila 11,0 m<sup>2</sup>  
30,0 m<sup>3</sup>

Jättekatos Ei muodosta kerroslua

RAKENNETTAVA KERROSLA YHTEENSÄ 707,5 m<sup>2</sup>  
RAKENNUSOIKEUDellinen KERROSLA (250) YHTEENSÄ 675,0 m<sup>2</sup>

(+93,43) = Nykyinen maanpinnan korko  
+93,80 = Uusi maanpinnan korko

○ = Istutettava pensas  
● = Istutettava lehtipuu

Kuopion alueellinen rakennusvalvonta  
23.03.2023 § 139  
www.lupapiste.fi

124  
AO  
II  
e = 0,3  
etä-1=2  
3ap/as

Kaupunginosa	Korttelin	Tontin	Viranomaisen merkintä
34	124	3	
Rakennusohje	Paikannus	Pinus	Juokseva
LUKESRAKENNUS	PAAPIRUSTUS		1:500
Rakennusohjeen nimi ja osoite	Pinustuksen nimi	Pinustuksen numero	Muutos
Asuintakat Mutkankatu 14 Kuopio	Asemapiirros	01	
Suunnittelija	Pinustuksen numero	Muutos	
ARKKITEHTISUUNNITTELU NISKANEN	01		
Työnumero	Vastuullinen suunnittelija		
957	Tapari Niskanen RA		
Pvm	Nimen selvitys ja koulutus		
23.3.2023	Tapari Niskanen RA		
Yhteystiedot:	Laskutusosoite:	Y-yunnus:	Sähköposti:
Arkkitehtisuunnittelu Niskanen Oy Savonkaty 12 81100 Ylivieska 040 5537188	Arkkitehtisuunnittelu Niskanen Oy Savonkaty 12 81100 Ylivieska	2064571-1	arkk@niskanen.fi www.niskanen.fi



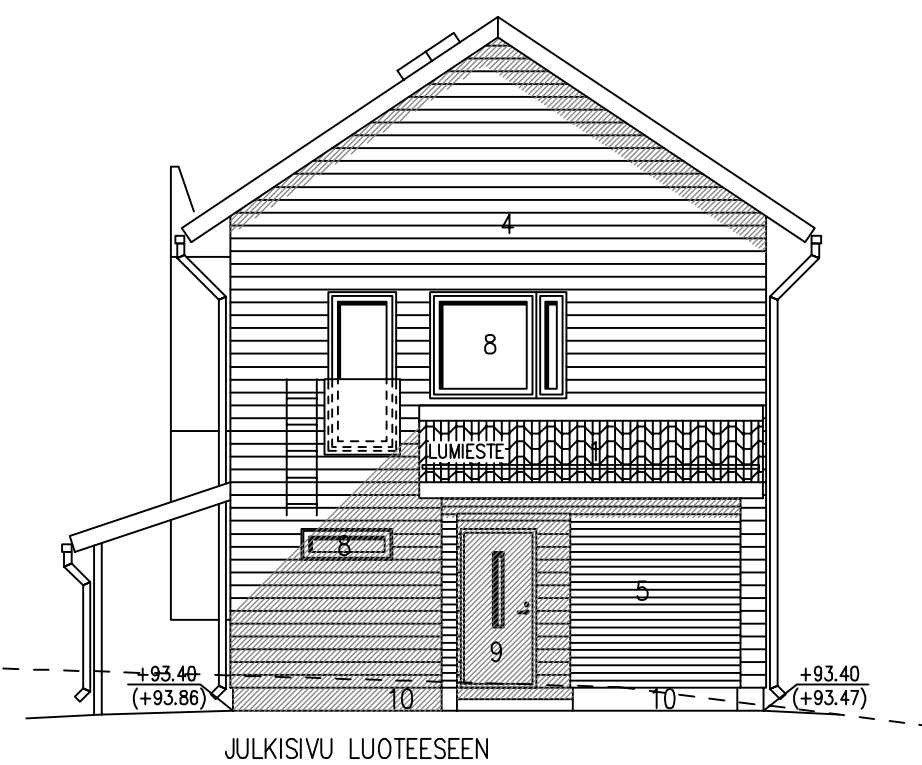
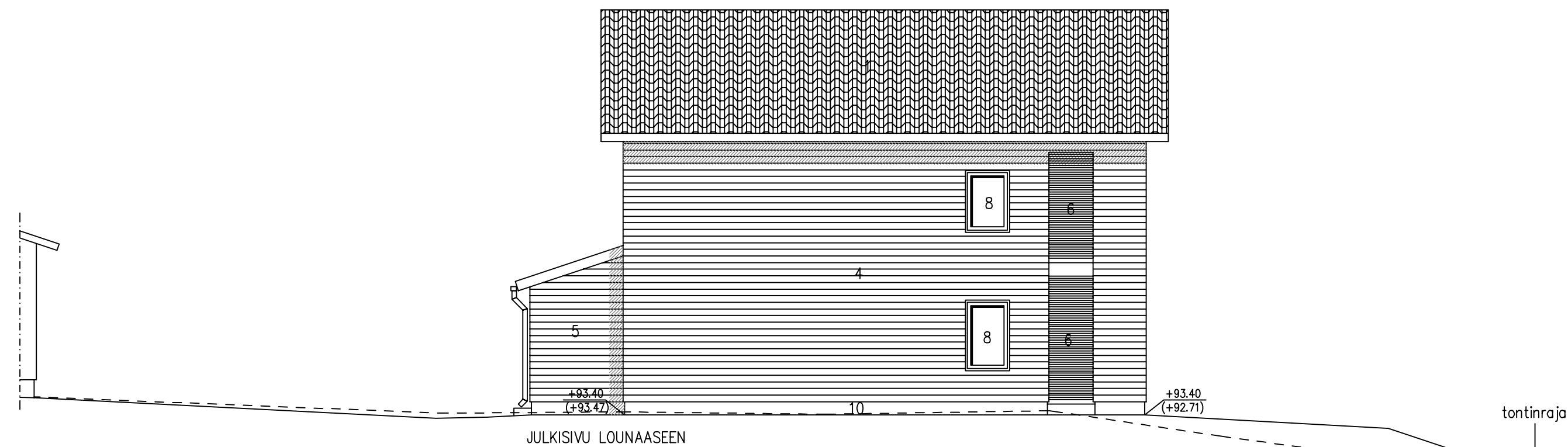

Kuopion alueellinen  
rakennusvalvonta  
23.03.2023 § 139  
www.lupapiste.fi

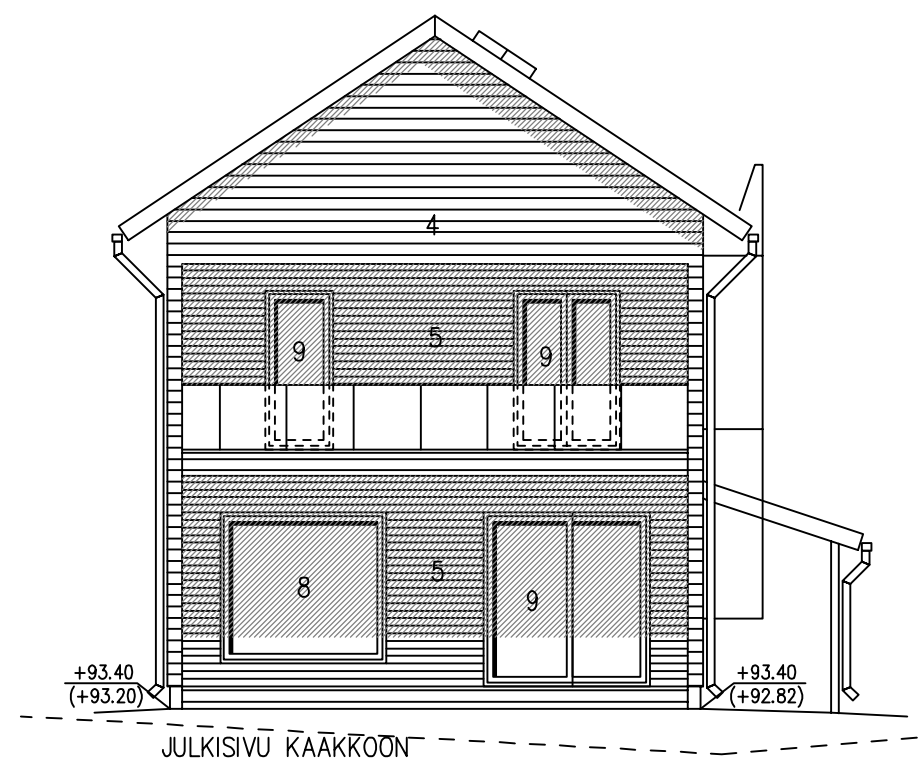
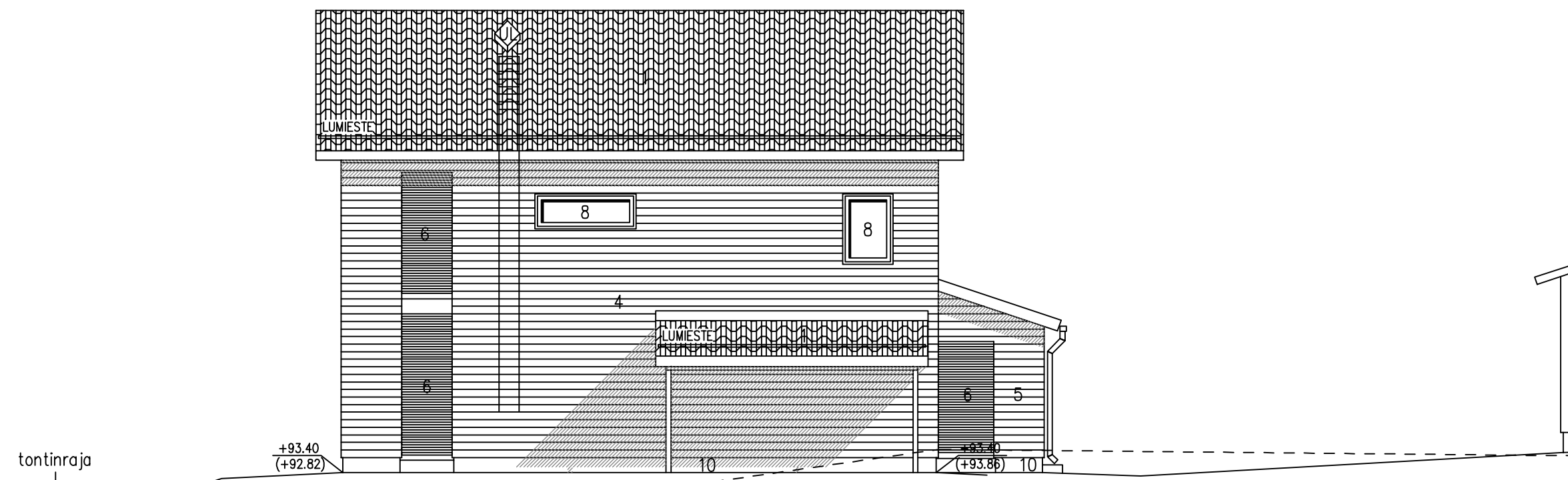

JULKISIVUMATERIAALIT JA VÄRIT

1. VESIKATE TIILI, savitiilenpunainen
2. RÄYSTÄÄNALUSET JA OTSALAUDAT, tikkurila Q606 vahto
3. SADEVESIKOURUT JA SYÖKSYTORVET, valkoinen
4. ULKOVERHOUSPANEELI, tikkurila Q606 vahto
5. ULKOVERHOUSPANEELI, tikkurila Q699 retki
6. RIMOITUS, tikkurila Q699 retki
7. PILARIT JA PALKIT, tikkurila Q699 retki
8. IKKUNAT, tummanharmaa
9. OVET, tummanharmaa
10. SOKKELI, betoniharmaa

----- NYKYINEN MAANPINTA  
UL = ULLAKKOLUUKKU

Kaupunginosakylä 34	Kortteli/tila 124	Tontti/nro 3	Viranomaisen merkintä	
Rakennustoimengide <b>UUDISRAKENNUS</b>			Piirustaja <b>PÄÄPIIRUSTUS</b>	Juoksena nro
Rakennuskohteen nimi ja osoite Asuintalot, Talo A Mutkankatu 14 Kuopio			Piirustuksen sisältö Julkisivut	Mittakaava 1:100
Suunnitteluala <b>ARK</b>		Piirustusnumero <b>03</b>	Muutostunnus	
Työnumero <b>957</b>		Vastuullinen suunnittelija <i>[Signature]</i>		
Pvm 21.1.2022		Nimen selvitys ja koulutus Tapani Niskanen RA		
Yhteystiedot: Arkkitehtisuunnittelu Niskanen Oy Savainväylä 2 84100 Ylivieska 040 5837188		Laskutusosoite: Arkkitehtisuunnittelu Niskanen Oy Savainväylä 2 84100 Ylivieska		Y-tunnus: 2064571-1 Sähköposti: etunimi.sukunimi@arkniskanen.fi Internet: www.arkniskanen.fi

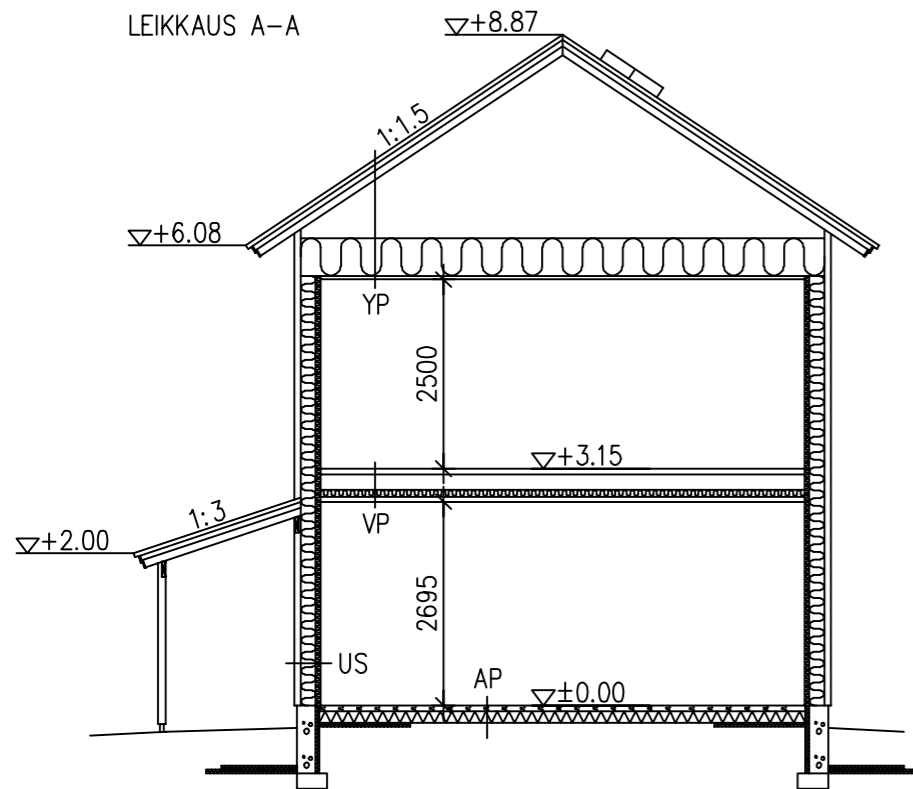

SALAOJAT, ROUTAERISTEET, PERUSTUKSET JA KANTAVAT RAKENTEET  
ERILLISEN SUUNNITELMAN MUKAAN +0.00 = 93.70

YP

TIILIKATE  
RUOTEET 48x48  
KOROKERIMA 22x50  
ALUSKATE  
KATTOKANNATTAJAT, k900  
LÄMMÖNERISTE 500mm  
HÖYRYNSULKU  
KOOLAUS 48x48  
SISÄKATTOVERHOUS

U-arvo 0.09 W/m<sup>2</sup>K

US

VAAKAVERHOUS  
PYSTYKOOLAUS 22x50  
TUULENSUOJALEVY 9mm  
KANTAVARUNKO 48x198  
+LÄMMÖNERISTE 200mm  
HÖYRYNSULKU  
KOOLAUS 48x48  
+LÄMMÖNERISTE 50mm  
SISÄSEINÄVERHOUS

U-arvo 0.17 W/m<sup>2</sup>K

VP

LATTIAPINNOITE  
TERÄABETONILAATTA 60mm  
OSB-LEVY 18mm  
VÄLIPOHJAPALKIT 300mm  
LÄMMÖNERISTE  
ILMANSULKUPAPERI  
KOOLAUS 48x48  
SISÄKATTOVERHOUS

AP

LATTIAPINNOITE  
TERÄSBETONILAATTA 80mm  
LÄMMÖNERISTE 150/200mm  
SISÄTÄYTTÖ  
KAPILAARIKATKO  
SUODATINKANGAS  
PERUSMAA

U-arvo 0.16 W/m<sup>2</sup>K

Kuopion alueellinen  
rakennusvalvonta  
23.03.2023 § 139  
www.lupapiste.fi

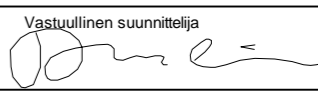
Kaupunginosakylä 34	Kortteli/tila 124	Tontti/nro 3	Viranomaisen merkintä	
Rakennustoimenpide UUDISRAKENNUS			Piirustuslaji PÄÄPIIRUSTUS	Juoksena nro
Rakennuskohteen nimi ja osoite Asuintalot, Talo A Mulkankatu 14 Kuopio			Piirustuksen sisältö Leikkaus	Mittakaava 1:100
 <b>ARKKITEHTISUUNNITTELU NISKANEN</b> Rakennusalan suunnittelutoimisto		Suunnittelualue ARK	Piirustusnumero 04	Muutosnunnus
		Työnumero 957	Vastuullinen suunnittelija 	
		Pvm 21.1.2022	Nimen selvennys ja koulutus Tapani Niskanen RA	
Yhteystiedot: Arkkitehtisuunnittelu Niskanen Oy Savarinväylä 2 84100 Ylivieska 040 5937188		Laskutusosoite: Arkkitehtisuunnittelu Niskanen Oy Savarinväylä 2 84100 Ylivieska	Y-tunnus: 2064571-1	Sähköposti: etunimi.sukunimi@arkniskanen.fi Internet: www.arkniskanen.fi



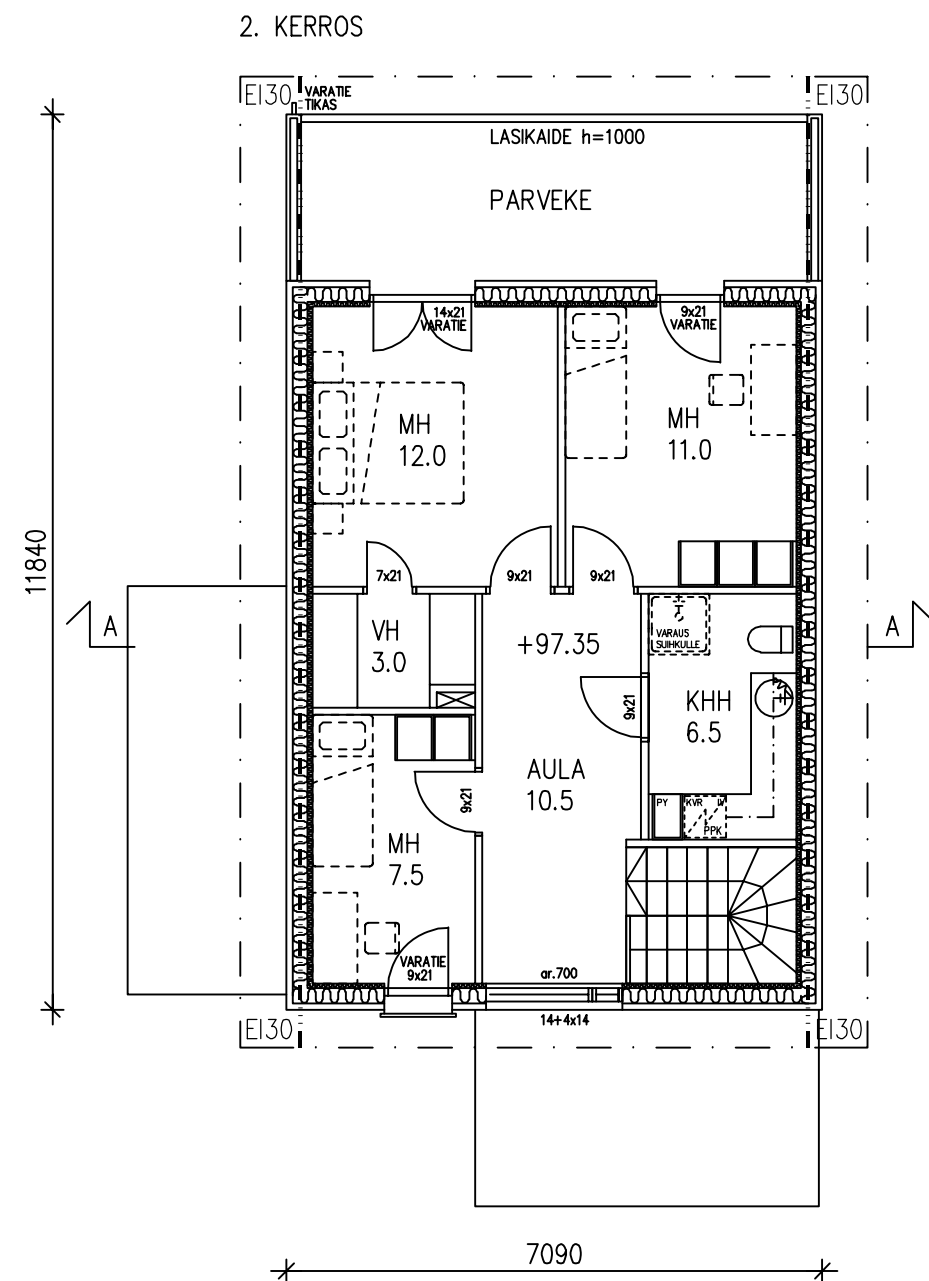
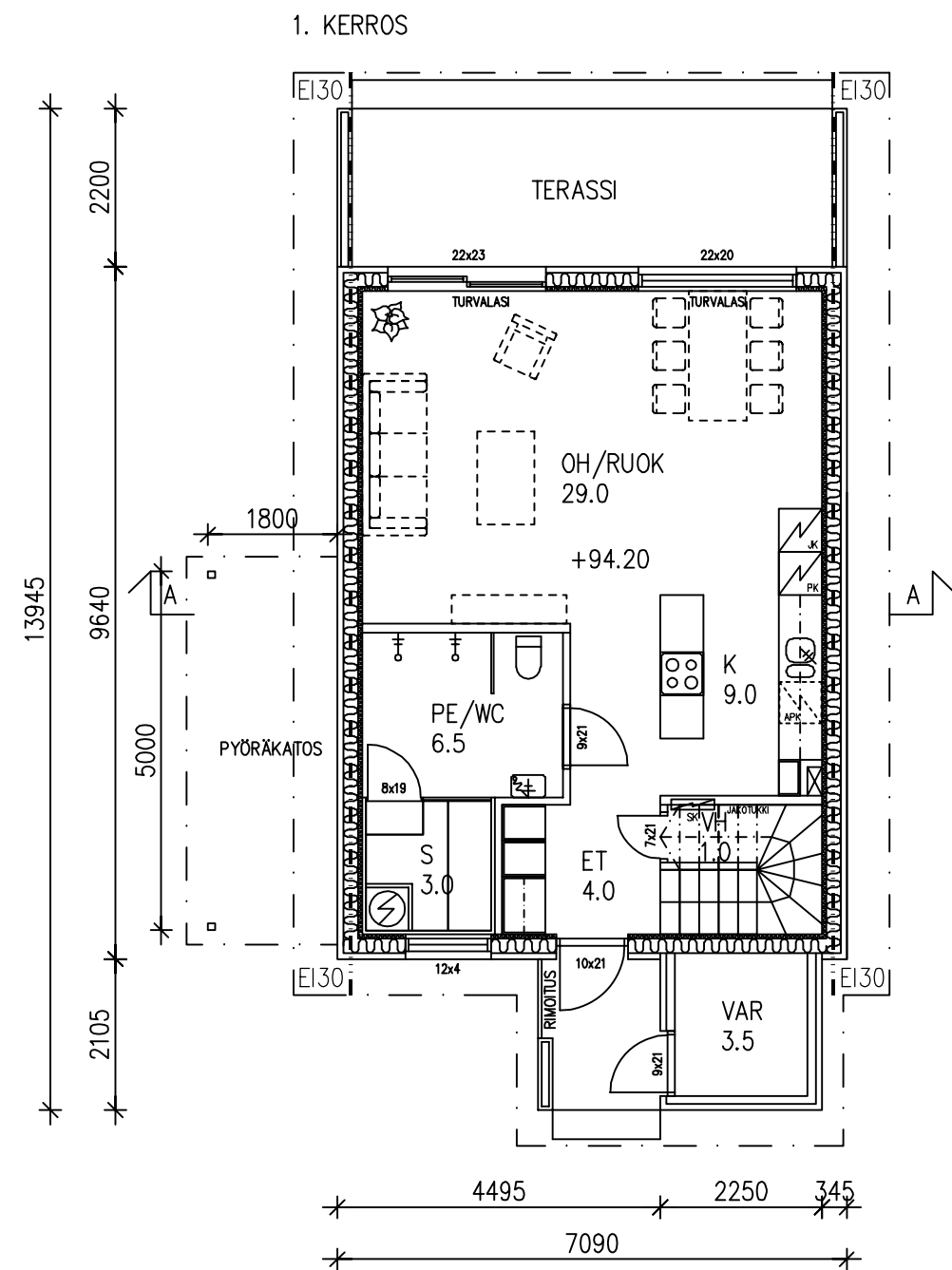

Sähköverkkoon kytketyt palovaroitinnet molempiin kerroksiin 1/60m<sup>2</sup>

	1krs	2krs	yht.
Kerrosala	73.0 m <sup>2</sup>	64.5 m <sup>2</sup>	137.5 m <sup>2</sup>
Kerrosala (250)	70.0 m <sup>2</sup>	61.0 m <sup>2</sup>	131.0 m <sup>2</sup>
Huoneistoala	55.0 m <sup>2</sup>	53.0 m <sup>2</sup>	108.0 m <sup>2</sup>
Tilavuus			430 m <sup>3</sup>

Kuopion alueellinen  
rakennusvalvonta  
23.03.2023 § 139  
www.lupapiste.fi

Kaupunginosa/kylä 34	Korttelitila 124	Tontti/nro 3	Viranomaisen merkintöjä
Rakennustoimenpide UUDISRAKENNUS	Piirustuslaji PÄÄPIIRUSTUS	Juoksena nro	
Rakennuskohteen nimi ja osoite Asuintalot, Talo B Mutkankatu 14 Kuopio	Piirustuksen sisältö Pohjapiirustus 1.krs Pohjapiirustus 2.krs	Mittakaava 1:100 1:100	
Suunnittelualue ARK	Piirustusnumero 02	Muutostunnus	
Työnumero 957	Vastuullinen suunnittelija 		
Pvm 21.1.2022	Nimen selvennys ja koulutus Tapari Niskanen RA		
Yhteystiedot: Arkkitehtisuunnittelu Niskanen Oy Savainväylä 2 84100 Ylivieska 040 5937188	Laskutusosoite: Arkkitehtisuunnittelu Niskanen Oy Savainväylä 2 84100 Ylivieska	Y-tunnus: 2064571-1	Sähköposti: etunimi.sukunimi@arkniskanen.fi Internet: www.arkniskanen.fi

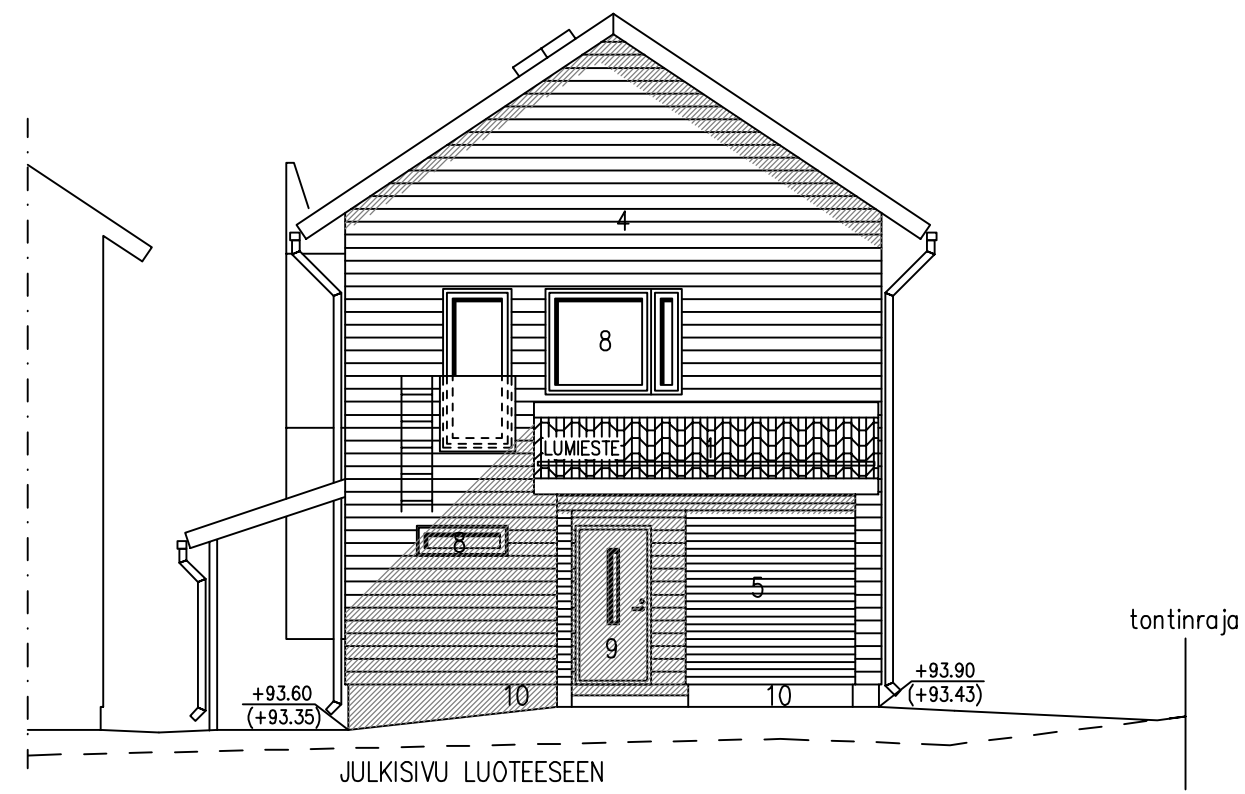
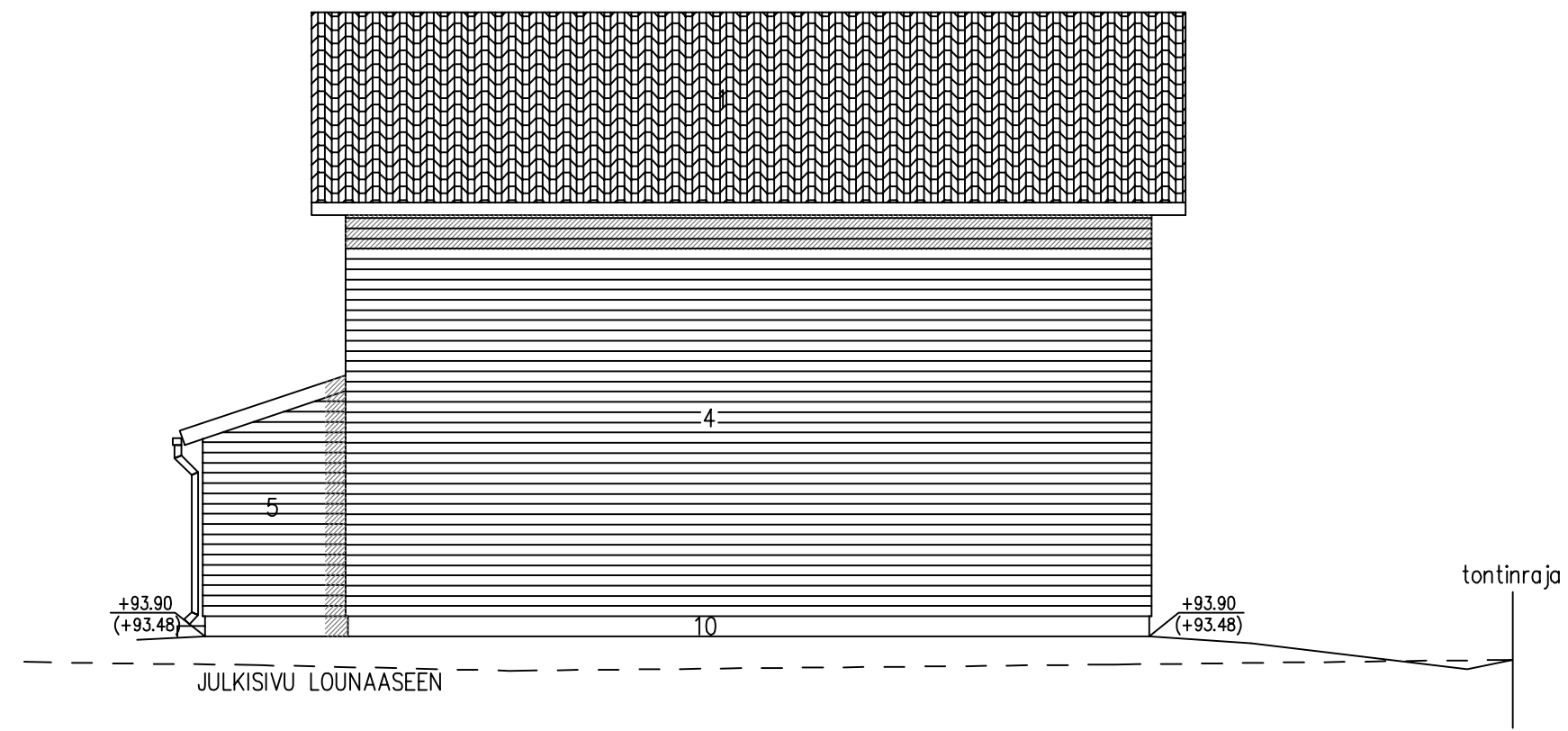

Kuopion alueellinen  
rakennusvalvonta  
23.03.2023 § 139  
www.lupapiste.fi

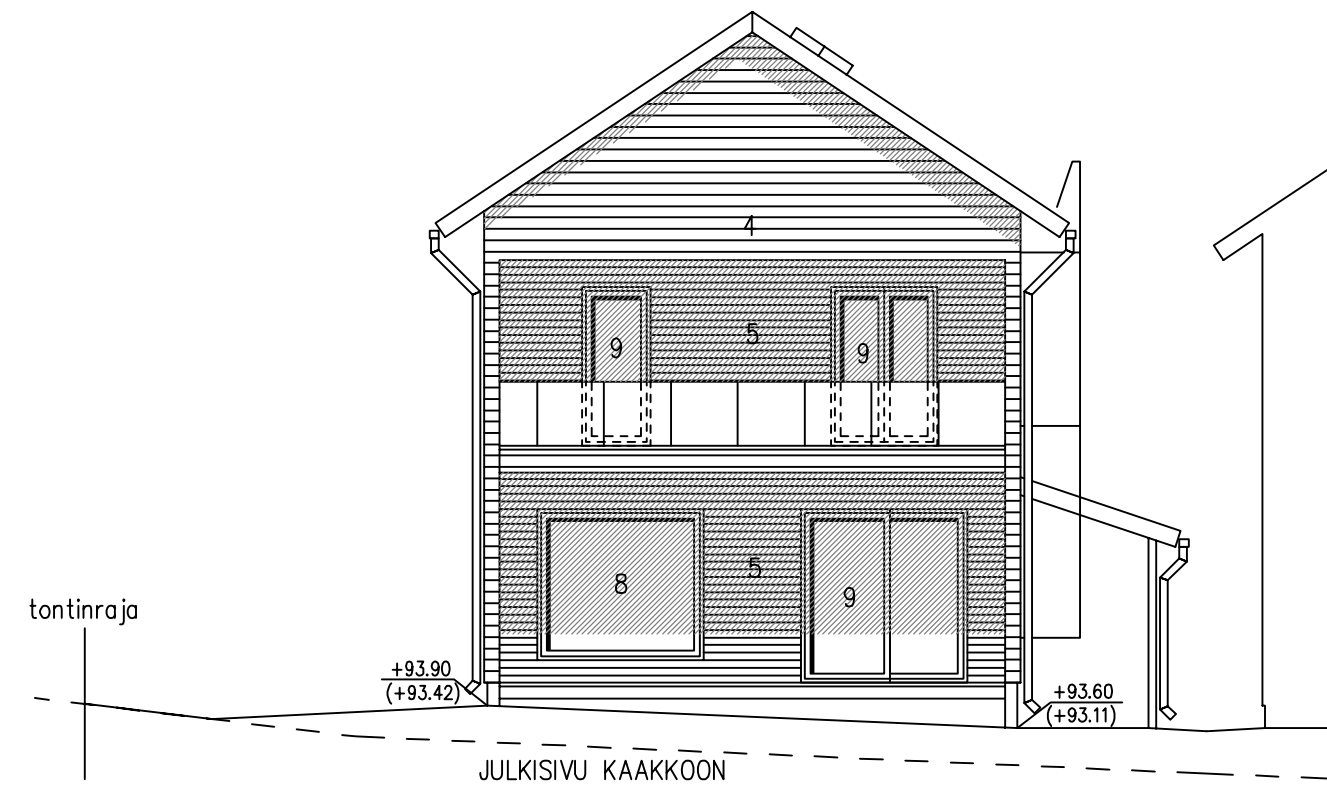
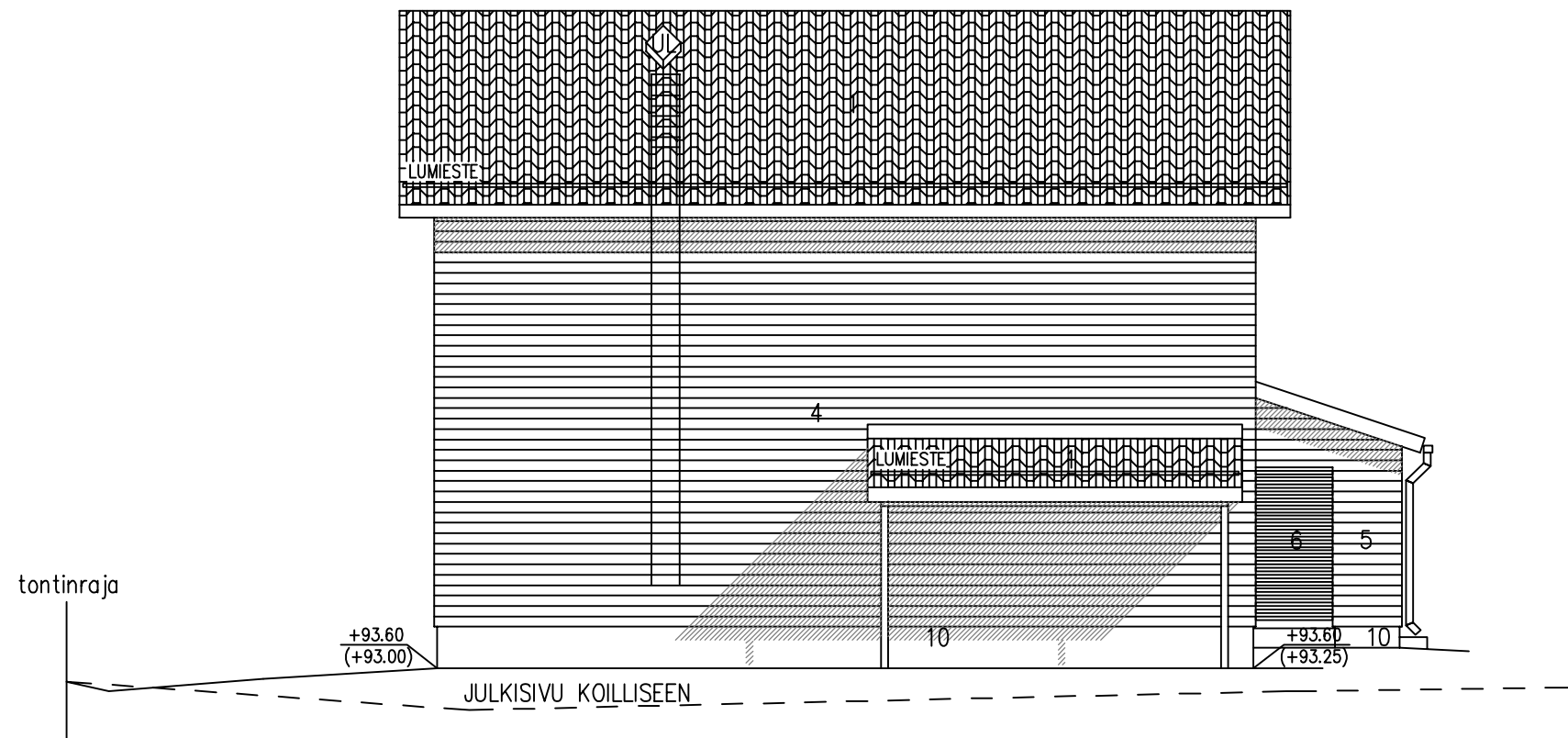

JULKISIVUMATERIAALIT JA VÄRIT

1. VESIKATE TILLI, savitiilenpunainen
2. RÄYSTÄÄNALUSET JA OTSALAUDAT, tikkurila Q606 vahto
3. SADEVESIKOURUT JA SYÖKSYTORVET, valkoinen
4. ULKOVERHOUSPANEELI, tikkurila Q606 vahto
5. ULKOVERHOUSPANEELI, tikkurila Q699 retki
6. RIMOITUS, tikkurila Q699 retki
7. PILARIT JA PALKIT, tikkurila Q699 retki
8. IKKUNAT, tummanharmaa
9. OVET, tummanharmaa
10. SOKKELI, betoniharmaa

----- NYKYINEN MAANPINTA  
UL = ULLAKKOLUUKKU

Kaupunginosakylä 34	Kortteli/tila 124	Tontti/nro 3	Viranomaisen merkintä	
Rakennustoimengide <b>UUDISRAKENNUS</b>			Piirustaja <b>PÄÄPIIRUSTUS</b>	Juoksena nro
Rakennuskohteen nimi ja osoite Asuintalot, Talo B Mutkankatu 14 Kuopio			Piirustuksen sisältö Julkisivut	Mittakaava 1:100
Suunnitteluala <b>ARK</b>		Piirustusnumero <b>03</b>	Muutostunnus	
Työnumero <b>957</b>		Vastuullinen suunnittelija <i>Janne</i>		
Pvm 21.1.2022		Nimen selvitys ja koulutus Tapani Niskanen RA		
Yhteystiedot: Arkkitehtisuunnittelu Niskanen Oy Savonväylä 2 84100 Ylivieska 040 5837188		Laskutusosoite: Arkkitehtisuunnittelu Niskanen Oy Savonväylä 2 84100 Ylivieska		Y-tunnus: 2064571-1 Sähköposti: etunimi.sukunimi@arkkiskanen.fi Internet: www.arkkiskanen.fi

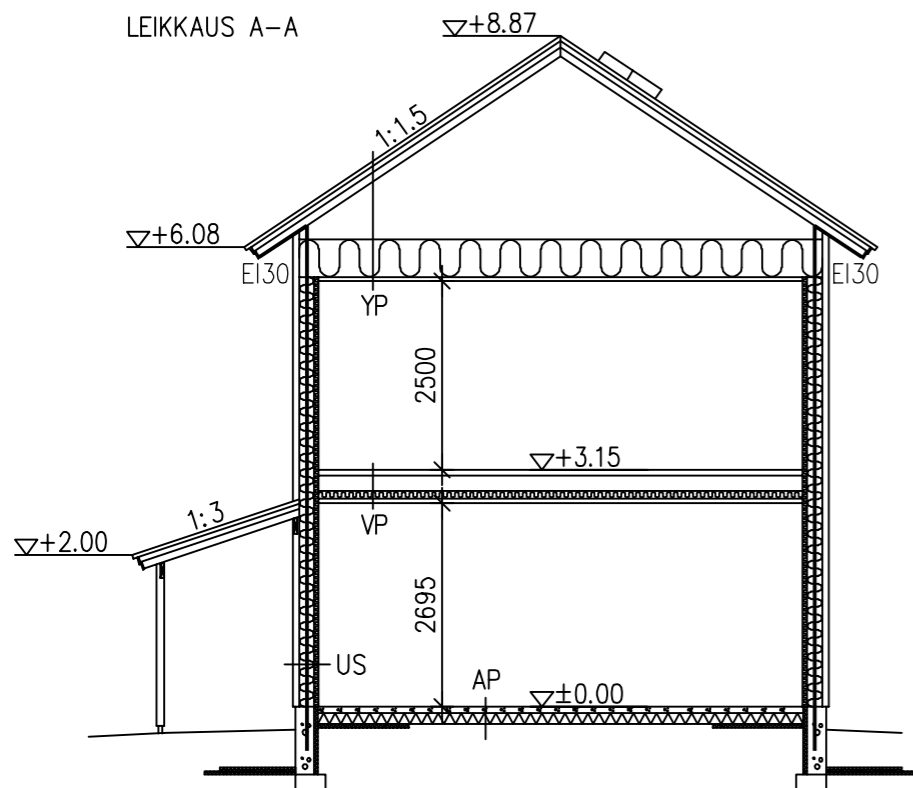

SALAOJAT, ROUTAERISTEET, PERUSTUKSET JA KANTAVAT RAKENTEET  
ERILLISEN SUUNNITELMAN MUKAAN +0.00 = 94.20

YP

TIILIKATE  
RUOTEET 48x48  
KOROKERIMA 22x50  
ALUSKATE  
KATTOKANNATTAJAT, k900  
LÄMMÖNERISTE 500mm  
HÖYRYNSULKU  
KOOLAUS 48x48  
SISÄKATTOVERHOUS

U-arvo 0.09 W/m<sup>2</sup>K

US

VAAKAVERHOUS  
PYSTYKOOLAUS 22x50  
TUULENSUOJALEVY 9mm  
KANTAVARUNKO 48x198  
+LÄMMÖNERISTE 200mm  
HÖYRYNSULKU  
KOOLAUS 48x48  
+LÄMMÖNERISTE 50mm  
SISÄSEINÄVERHOUS

U-arvo 0.17 W/m<sup>2</sup>K

VP

LATTIAPINNOITE  
TERÄABETONILAATTA 60mm  
OSB-LEVY 18mm  
VÄLIPOHJAPALKIT 300mm  
LÄMMÖNERISTE  
ILMANSULKUPAPERI  
KOOLAUS 48x48  
SISÄKATTOVERHOUS

AP

LATTIAPINNOITE  
TERÄSBETONILAATTA 80mm  
LÄMMÖNERISTE 150/200mm  
SISÄTÄYTTÖ  
KAPILAARIKATKO  
SUODATINKANGAS  
PERUSMAA

U-arvo 0.16 W/m<sup>2</sup>K

Kuopion alueellinen  
rakennusvalvonta  
23.03.2023 § 139  
www.lupapiste.fi

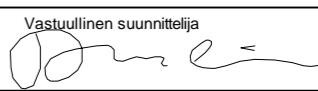
Kaupunginosakylä 34	Kortteli/tila 124	Tontti/nro 3	Viranomaisen merkintöjä	
Rakennustoimenpide UUDISRAKENNUS			Piirustuslaji PÄÄPIIRUSTUS	Juoksena nro
Rakennuskohteen nimi ja osoite Asuintalot, Talo B Mulkankatu 14 Kuopio			Piirustuksen sisältö Leikkaus	Mittakaava 1:100
 <b>ARKKITEHTISUUNNITTELU NISKANEN</b> Rakennusalan suunnittelutoimisto		Suunnittelualue ARK	Piirustusnumero 04	Muutostunnus
		Työnumero 957	Vastuullinen suunnittelija 	
		Pvm 21.1.2022	Nimen selvennys ja koulutus Tapani Niskanen RA	
Yhteystiedot: Arkkitehtisuunnittelu Niskanen Oy Savarinväylä 2 84100 Ylivieska 040 5937188		Laskutusosoite: Arkkitehtisuunnittelu Niskanen Oy Savarinväylä 2 84100 Ylivieska	Y-tunnus: 2064571-1	Sähköposti: etunimi.sukunimi@arkniskanen.fi Internet: www.arkniskanen.fi



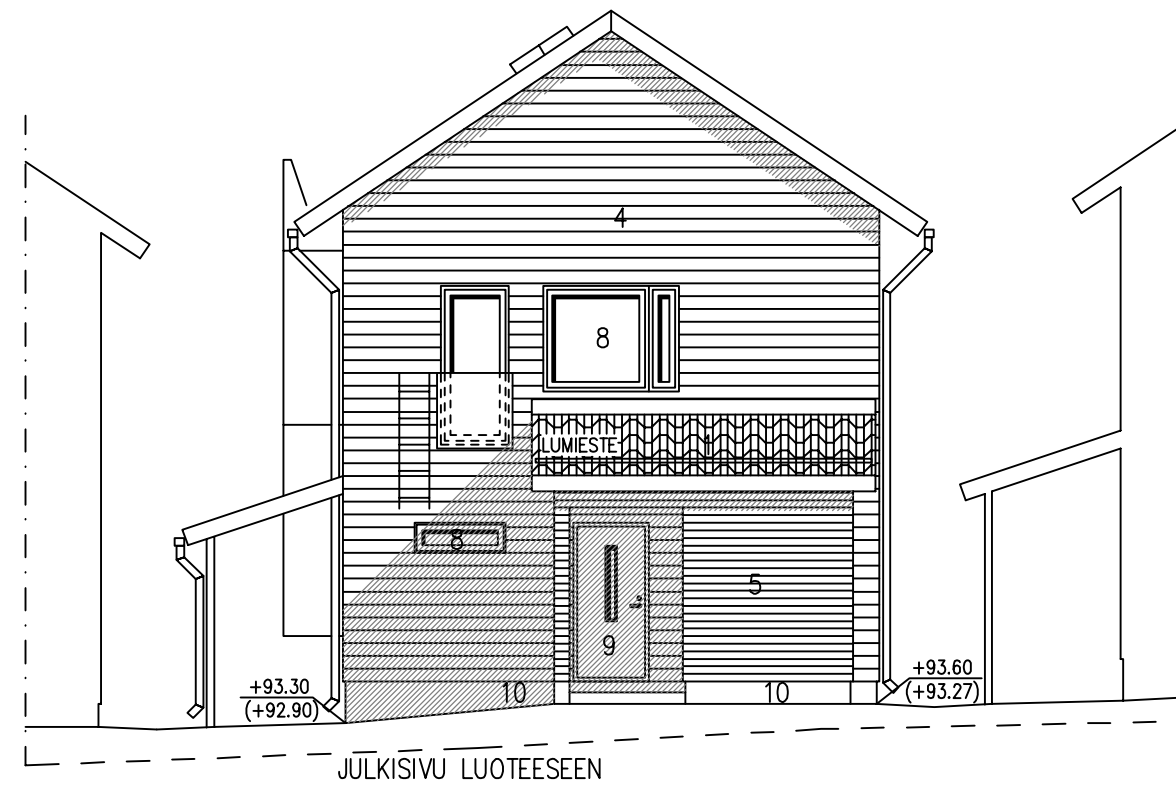
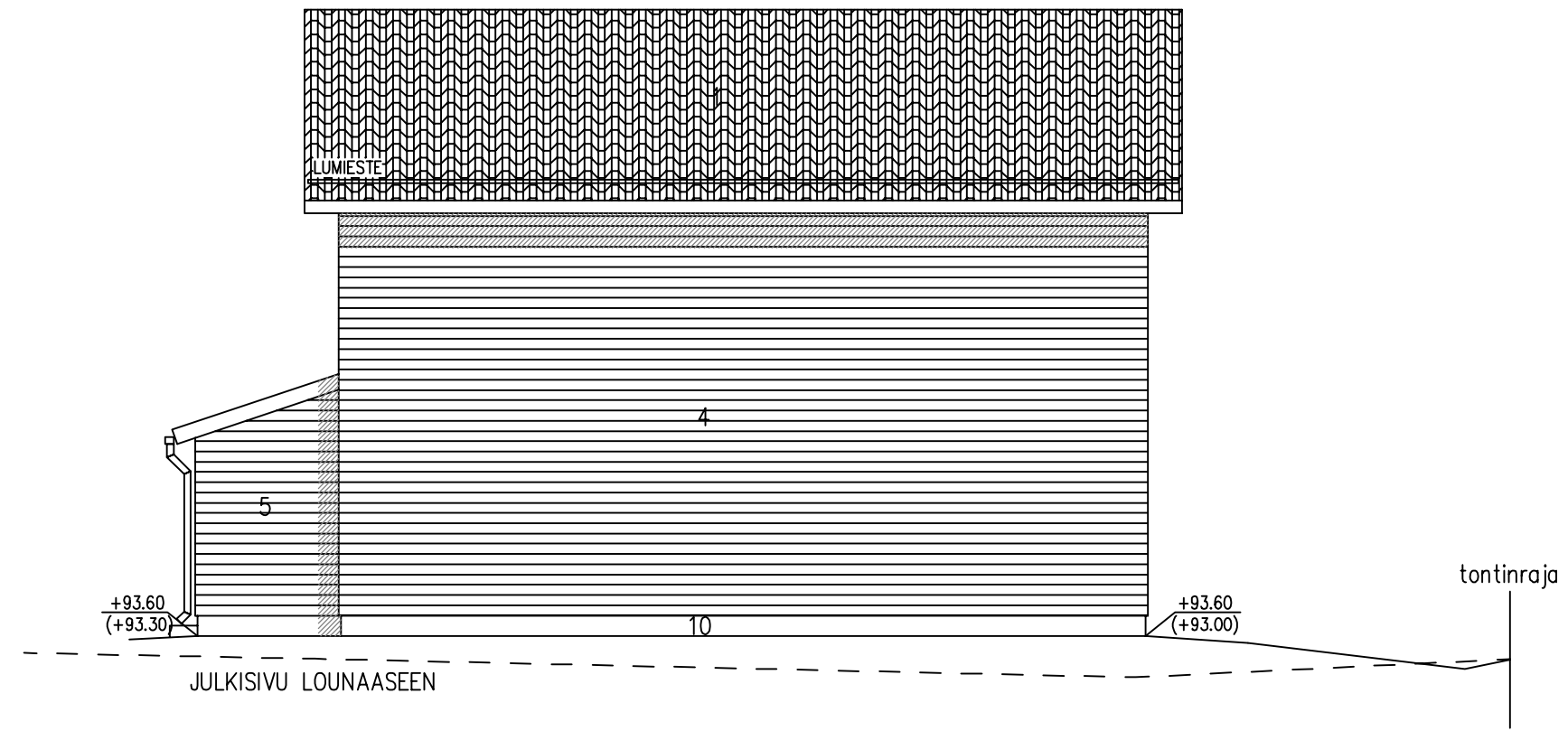

Kuopion alueellinen  
rakennusvalvonta  
23.03.2023 § 139  
www.lupapiste.fi

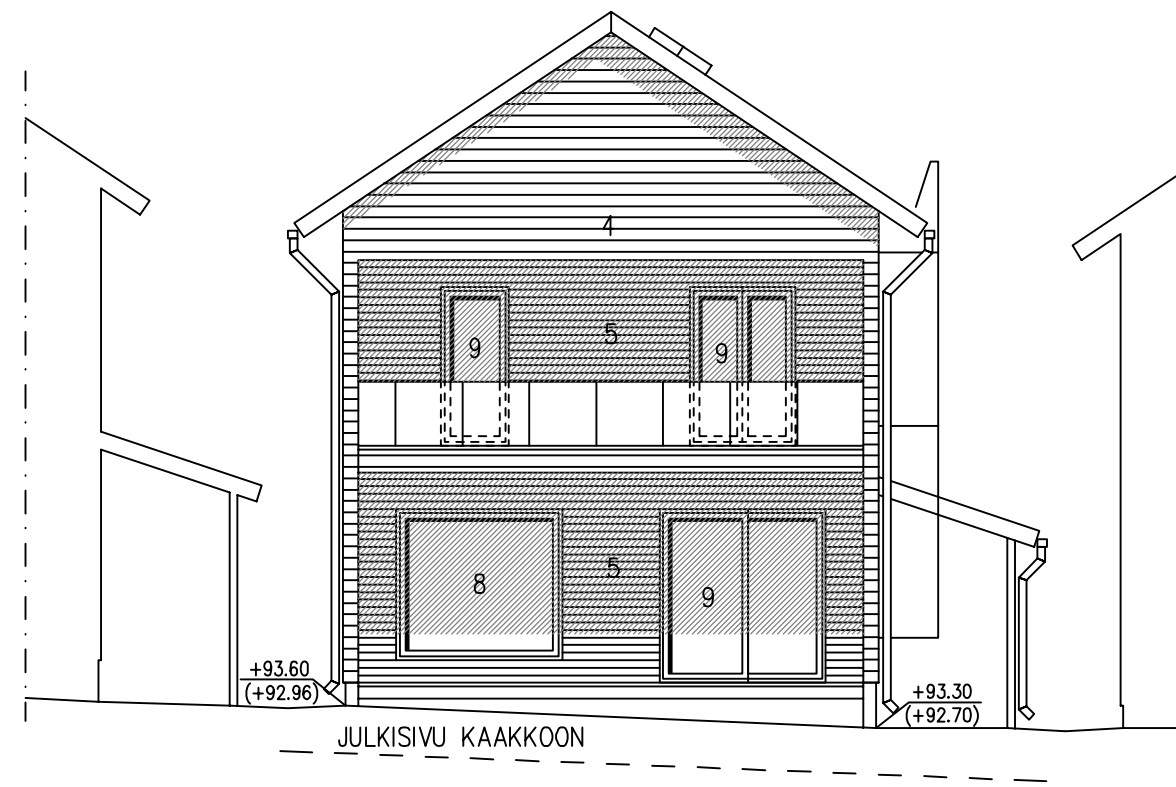
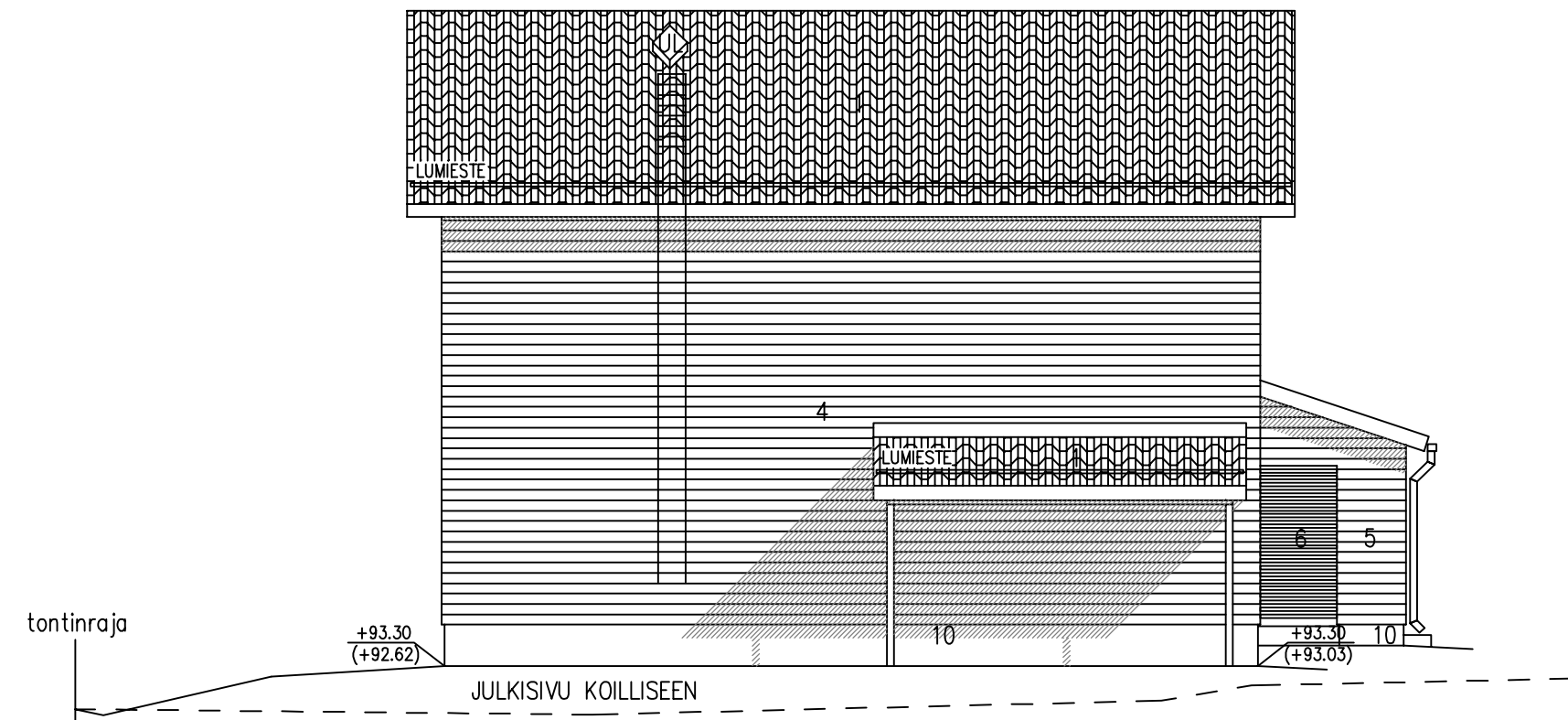

JULKISIVUMATERIAALIT JA VÄRIT

1. VESIKATE TIILI, savitiilenpunainen
2. RÄYSTÄÄNALUSET JA OTSALAUDAT, tikkurila Q606 vahto
3. SADEVESIKOURUT JA SYÖKSYTORVET, valkoinen
4. ULKOVERHOUSPANEELI, tikkurila Q606 vahto
5. ULKOVERHOUSPANEELI, tikkurila Q699 retki
6. RIMOITUS, tikkurila Q699 retki
7. PILARIT JA PALKIT, tikkurila Q699 retki
8. IKKUNAT, tummanharmaa
9. OVET, tummanharmaa
10. SOKKELI, betoniharmaa

--- NYKYINEN MAANPINTA  
UL = ULLAKKOLUUKKU

Kaupunginosakylä 34	Kortteli/tila 124	Tontti/nro 3	Viranomaisen merkintöjä	
Rakennustoimengide <b>UUDISRAKENNUS</b>			Piirustustyyppi <b>PÄÄPIIRUSTUS</b>	Juoksena nro
Rakennuskohteen nimi ja osoite Asuintalot, Talo C Mutkankatu 14 Kuopio			Piirustuksen sisältö Julkisivut	Mittakaava 1:100
Suunnitteluala <b>ARK</b>		Piirustusnumero <b>03</b>	Muutostunnus	
Työnumero <b>957</b>		Vastuullinen suunnittelija <i>J. Niskanen</i>		
Pvm 21.1.2022		Nimen selvennys ja koulutus Tapani Niskanen RA		
Yhteystiedot: Arkkitehtisuunnittelu Niskanen Oy Savoniväylä 2 84100 Ylivieska 040 5837188		Laskutusosoite: Arkkitehtisuunnittelu Niskanen Oy Savoniväylä 2 84100 Ylivieska		Y-tunnus: 2064571-1 Sähköposti: etunimi.sukunimi@arkniskanen.fi Internet: www.arkniskanen.fi

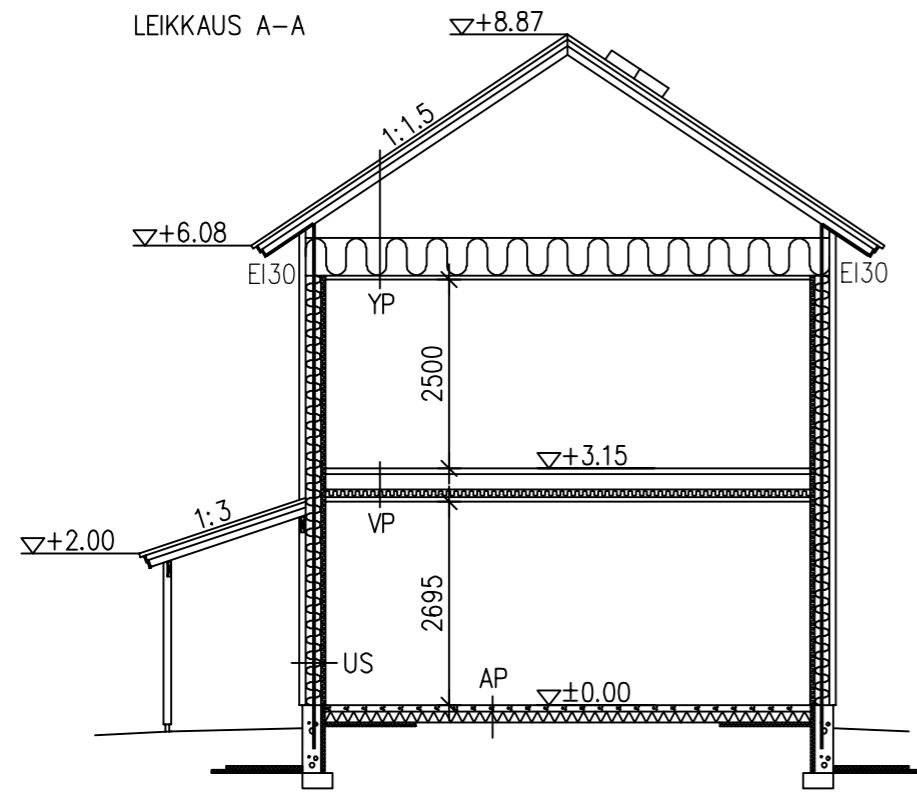

SALAOJAT, ROUTAERISTEET, PERUSTUKSET JA KANTAVAT RAKENTEET  
ERILLISEN SUUNNITELMAN MUKAAN +0.00 = 93.90

YP

TIILIKATE  
RUOTEET 48x48  
KOROKERIMA 22x50  
ALUSKATE  
KATTOKANNATTAJAT, k900  
LÄMMÖNERISTE 500mm  
HÖYRYNSULKU  
KOOLAUS 48x48  
SISÄKATTOVERHOUS

U-arvo 0.09 W/m<sup>2</sup>K

US

VAAKAVERHOUS  
PYSTYKOOLAUS 22x50  
TUULENSUOJALEVY 9mm  
KANTAVARUNKO 48x198  
+LÄMMÖNERISTE 200mm  
HÖYRYNSULKU  
KOOLAUS 48x48  
+LÄMMÖNERISTE 50mm  
SISÄSEINÄVERHOUS

U-arvo 0.17 W/m<sup>2</sup>K

VP

LATTIAPINNOITE  
TERÄSBETONILAATTA 60mm  
OSB-LEVY 18mm  
VÄLIPOHJAPALKIT 300mm  
LÄMMÖNERISTE  
ILMANSULKUPAPERI  
KOOLAUS 48x48  
SISÄKATTOVERHOUS

AP

LATTIAPINNOITE  
TERÄSBETONILAATTA 80mm  
LÄMMÖNERISTE 150/200mm  
SISÄTÄYTTÖ  
KAPILAARIKATKO  
SUODATINKANGAS  
PERUSMAA

U-arvo 0.16 W/m<sup>2</sup>K

Kuopion alueellinen  
rakennusvalvonta  
23.03.2023 § 139  
www.lupapiste.fi

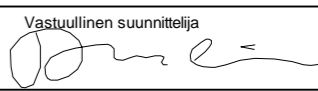
Kaupunginosakylä <b>34</b>	Kortteli/tila <b>124</b>	Tontti/nro <b>3</b>	Viranomaisen merkintä		
Rakennustoimenpide <b>UUDISRAKENNUS</b>			Piirustuslaji <b>PÄÄPIIRUSTUS</b>	Juoksena nro	
Rakennuskohteen nimi ja osoite <b>Asuintalot, Talo C Mulkankatu 14 Kuopio</b>			Piirustuksen sisältö <b>Leikkaus</b>	Mittakaava <b>1:100</b>	
 <b>ARKKITEHTISUUNNITTELU NISKANEN</b> Rakennusalan suunnittelutoimisto		Suunnittelualue <b>ARK</b>	Piirustusnumero <b>04</b>	Muutosnumero	
		Työnumero <b>957</b>	Vastuullinen suunnittelija 		
		Pvm <b>21.1.2022</b>	Nimen selvennys ja koulutus <b>Tapani Niskanen RA</b>		
Yhteystiedot: <b>Arkkitehtisuunnittelu Niskanen Oy</b> Savarinväylä 2 84100 Ylivieska 040 5937188		Laskutusosoite: Arkkitehtisuunnittelu Niskanen Oy Savarinväylä 2 84100 Ylivieska	Y-tunnus: 2064571-1	Sähköposti: etunimi.sukunimi@arkniskanen.fi Internet: www.arkniskanen.fi	



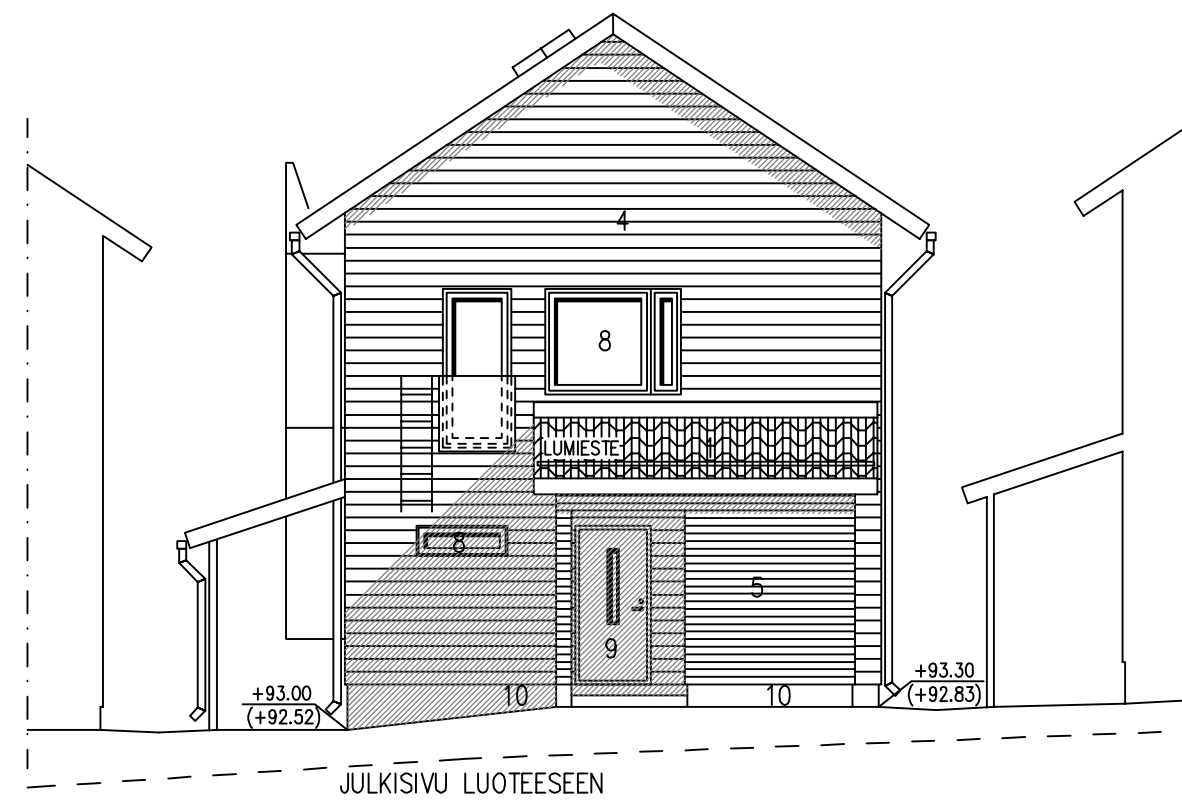
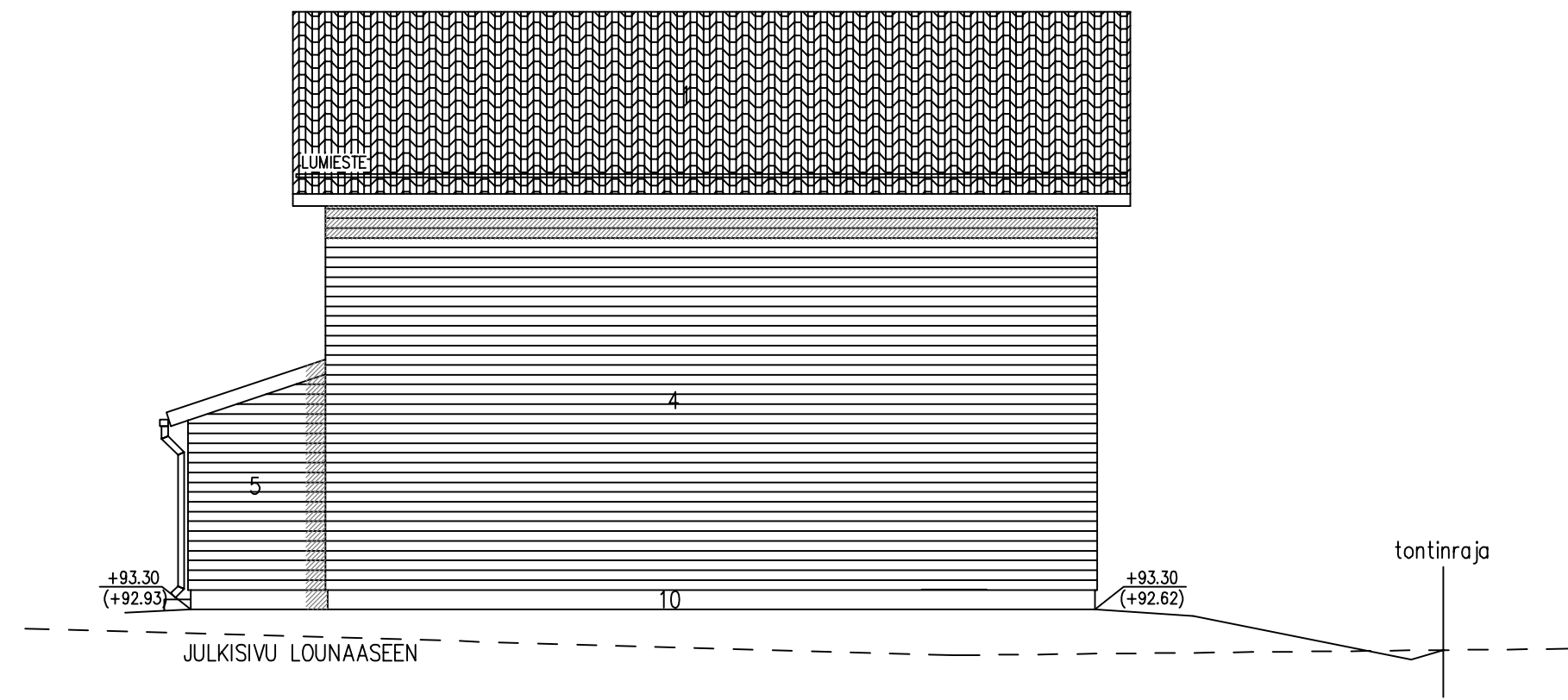

Kuopion alueellinen  
rakennusvalvonta  
23.03.2023 § 139  
www.lupapiste.fi

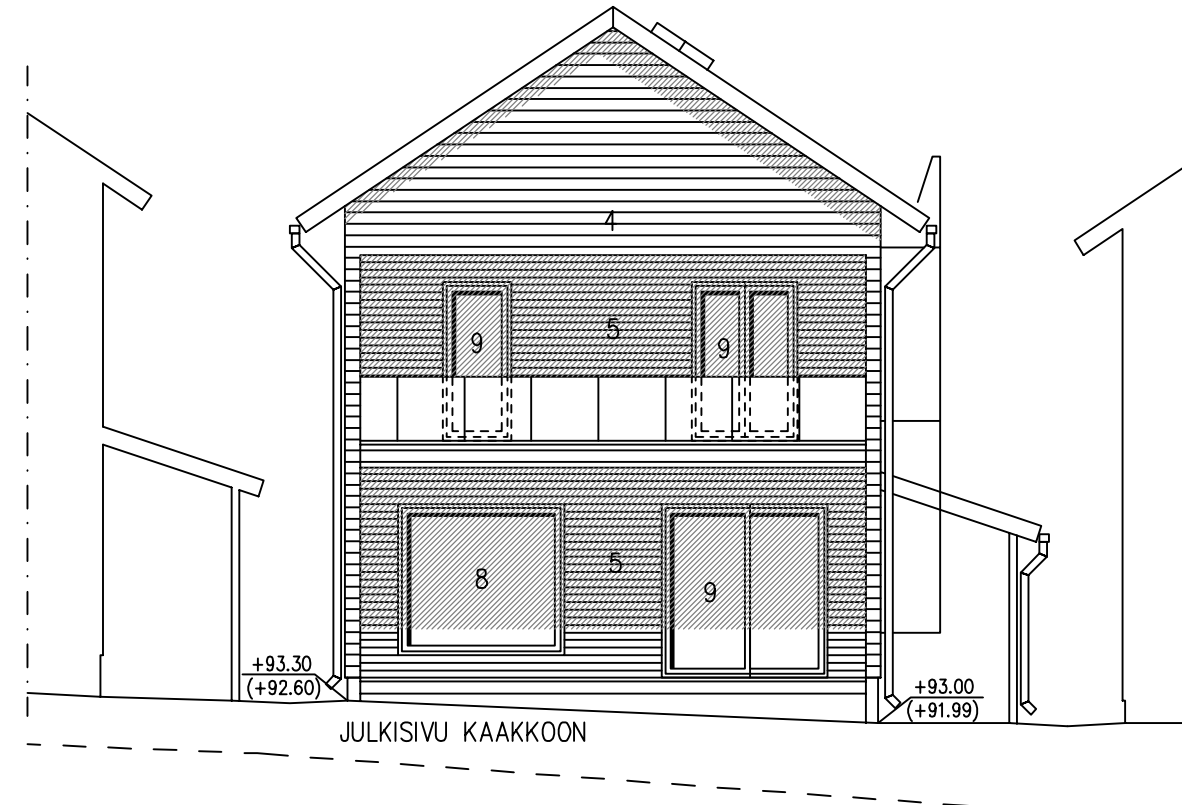
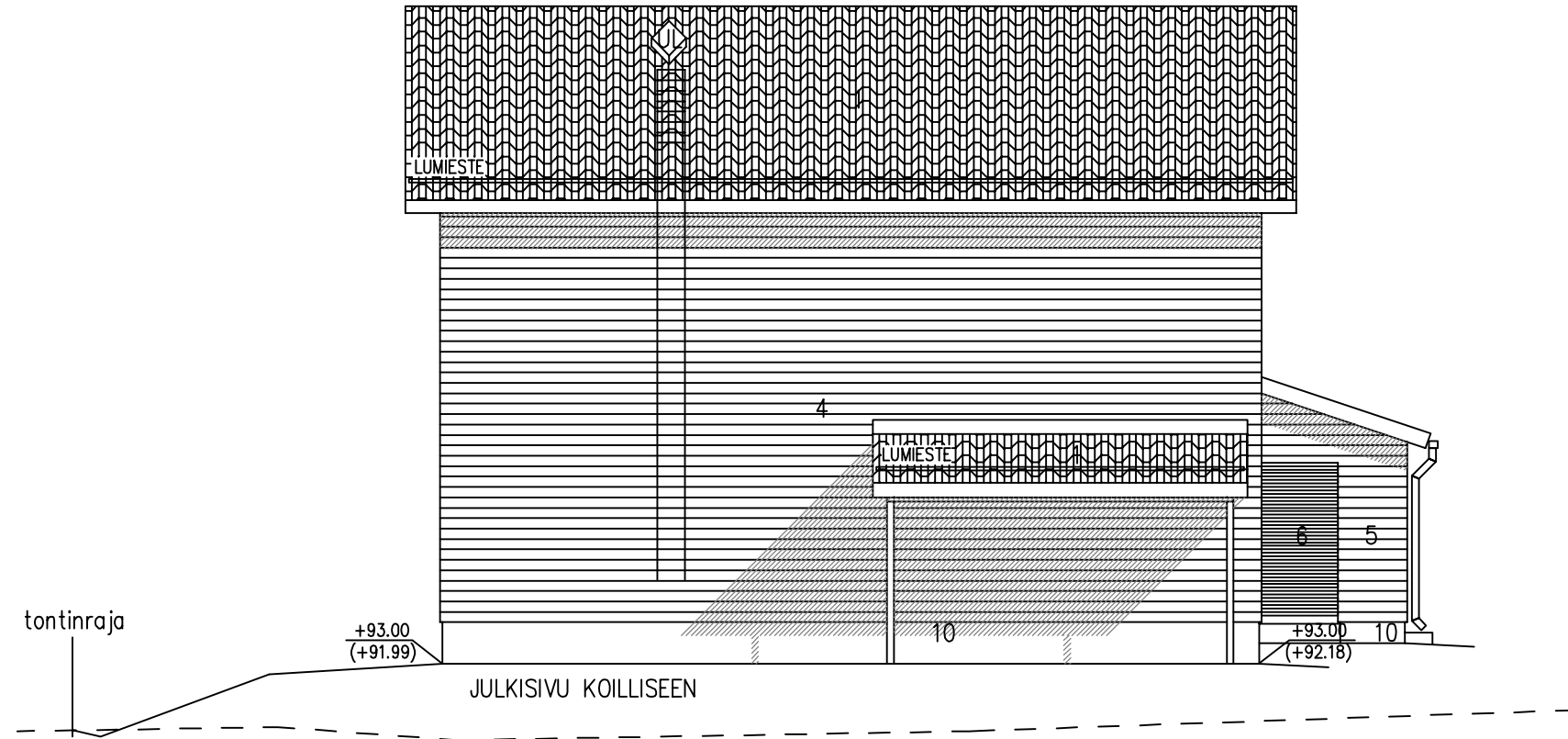

JULKISIVUMATERIAALIT JA VÄRIT

1. VESIKATE TIILI, savitiilenpunainen
2. RÄYSTÄÄNALUSET JA OTSALAUDAT, tikkurila Q606 vahto
3. SADEVESIKOURUT JA SYÖKSYTORVET, valkoinen
4. ULKOVERHOUSPANEELI, tikkurila Q606 vahto
5. ULKOVERHOUSPANEELI, tikkurila Q699 retki
6. RIMOITUS, tikkurila Q699 retki
7. PILARIT JA PALKIT, tikkurila Q699 retki
8. IKKUNAT, tummanharmaa
9. OVET, tummanharmaa
10. SOKKELI, betoninharmaa

--- NYKYINEN MAANPINTA  
UL = ULLAKKOLUUKKU

Kaupunginosa/kylä 34	Kortteli/tila 124	Tontti/nro 3	Viranomaisen merkintöjä	
Rakennustoimengide <b>UUDISRAKENNUS</b>			Piirustelija <b>PÄÄPIIRUSTUS</b>	Juoksena nro
Rakennuskohteen nimi ja osoite Asuintalot, Talo D Muttankatu 14 Kuopio			Piirustuksen sisältö Julkisivut	Mittakaava 1:100
Suunnitteluala <b>ARK</b>		Piirustusnumero <b>03</b>	Muutostunnus	
Työnumero <b>957</b>		Vastuullinen suunnittelija <i>Janne</i>		
Pvm 21.1.2022		Nimen selvennys ja koulutus Tapani Niskanen RA		
Yhteystiedot: Arkkitehtisuunnittelu Niskanen Oy Savainväylä 2 84100 Ylivieska 040 5837188		Laskutusosoite: Arkkitehtisuunnittelu Niskanen Oy Savainväylä 2 84100 Ylivieska		Y-tunnus: 2064571-1 Sähköposti: etunimi.sukunimi@arkkriskenen.fi Internet: www.arkkriskenen.fi



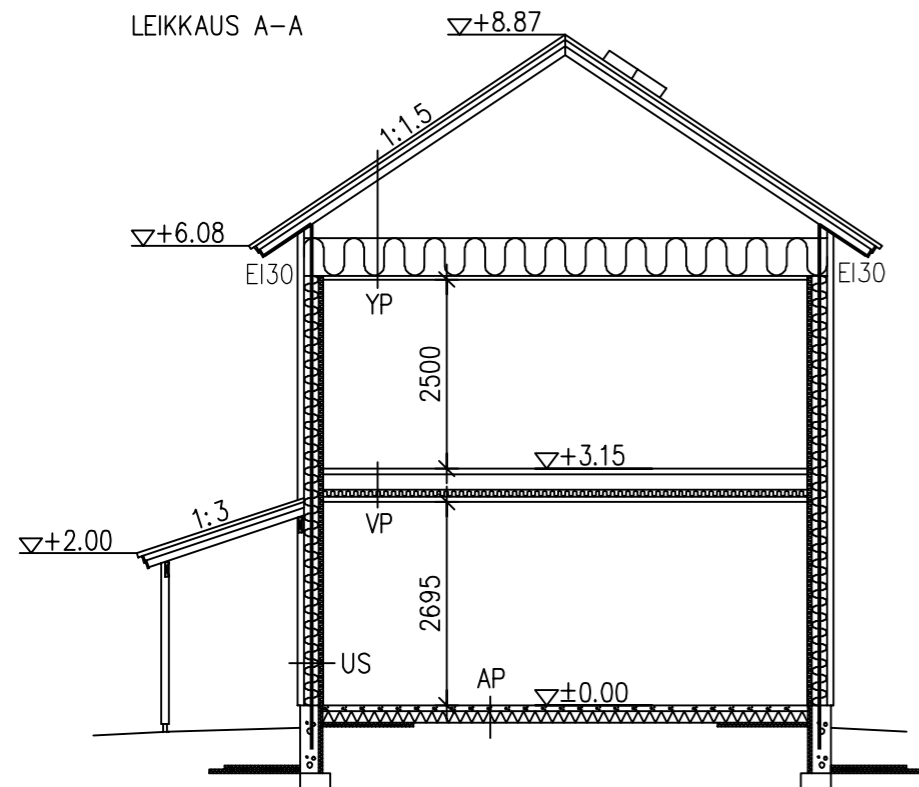

SALAOJAT, ROUTAERISTEET, PERUSTUKSET JA KANTAVAT RAKENTEET  
ERILLISEN SUUNNITELMAN MUKAAN +0.00 = 93.60

YP

TIILIKATE  
RUOTEET 48x48  
KOROKERIMA 22x50  
ALUSKATE  
KATTOKANNATTAJAT, k900  
LÄMMÖNERISTE 500mm  
HÖYRYNSULKU  
KOOLAUS 48x48  
SISÄKATTOVERHOUS

U-arvo 0.09 W/m<sup>2</sup>K

US

VAAKAVERHOUS  
PYSTYKOOLAUS 22x50  
TUULENSUOJALEVY 9mm  
KANTAVARUNKO 48x198  
+LÄMMÖNERISTE 200mm  
HÖYRYNSULKU  
KOOLAUS 48x48  
+LÄMMÖNERISTE 50mm  
SISÄSEINÄVERHOUS

U-arvo 0.17 W/m<sup>2</sup>K

VP

LATTIAPINNOITE  
TERÄABETONILAATTA 60mm  
OSB-LEVY 18mm  
VÄLIPOHJAPALKIT 300mm  
LÄMMÖNERISTE  
ILMANSULKUPAPERI  
KOOLAUS 48x48  
SISÄKATTOVERHOUS

AP

LATTIAPINNOITE  
TERÄSBETONILAATTA 80mm  
LÄMMÖNERISTE 150/200mm  
SISÄTÄYTTÖ  
KAPILAARIKATKO  
SUODATINKANGAS  
PERUSMAA

U-arvo 0.16 W/m<sup>2</sup>K

Kuopion alueellinen  
rakennusvalvonta  
23.03.2023 § 139  
www.lupapiste.fi

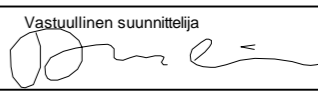
Kaupunginosakylä <b>34</b>	Kortteli/tila <b>124</b>	Tontti/nro <b>3</b>	Viranomaisen merkintä		
Rakennustoimenpide <b>UUDISRAKENNUS</b>			Piirustuslaji <b>PÄÄPIIRUSTUS</b>	Juoksena nro	
Rakennuskohteen nimi ja osoite <b>Asuintalot, Talo D Mulkankatu 14 Kuopio</b>			Piirustuksen sisältö <b>Leikkaus</b>	Mittakaava <b>1:100</b>	
 <b>ARKKITEHTISUUNNITTELU NISKANEN</b> Rakennusalan suunnittelutoimisto		Suunnitteluala <b>ARK</b>	Piirustusnumero <b>04</b>	Muutosnumero	
		Työnumero <b>957</b>	Vastuullinen suunnittelija 		
		Pvm <b>21.1.2022</b>	Nimen selvitys ja koulutus <b>Tapani Niskanen RA</b>		
Yhteystiedot: <b>Arkkitehtisuunnittelu Niskanen Oy</b> Savarinväylä 2 84100 Ylivieska 040 5937188		Laskutusosoite: Arkkitehtisuunnittelu Niskanen Oy Savarinväylä 2 84100 Ylivieska	Y-tunnus: 2064571-1	Sähköposti: etunimi.sukunimi@arkniskanen.fi Internet: www.arkniskanen.fi	

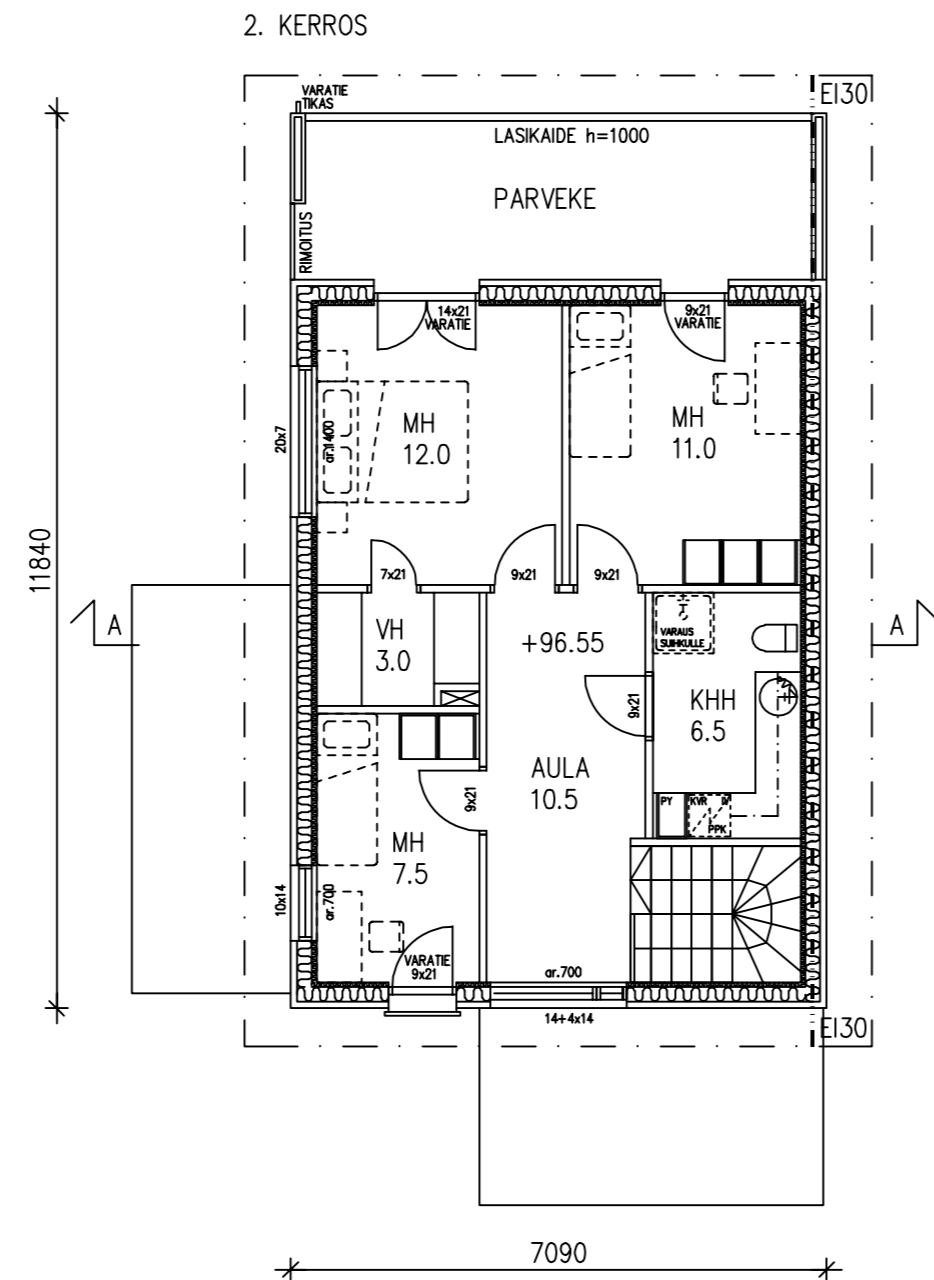
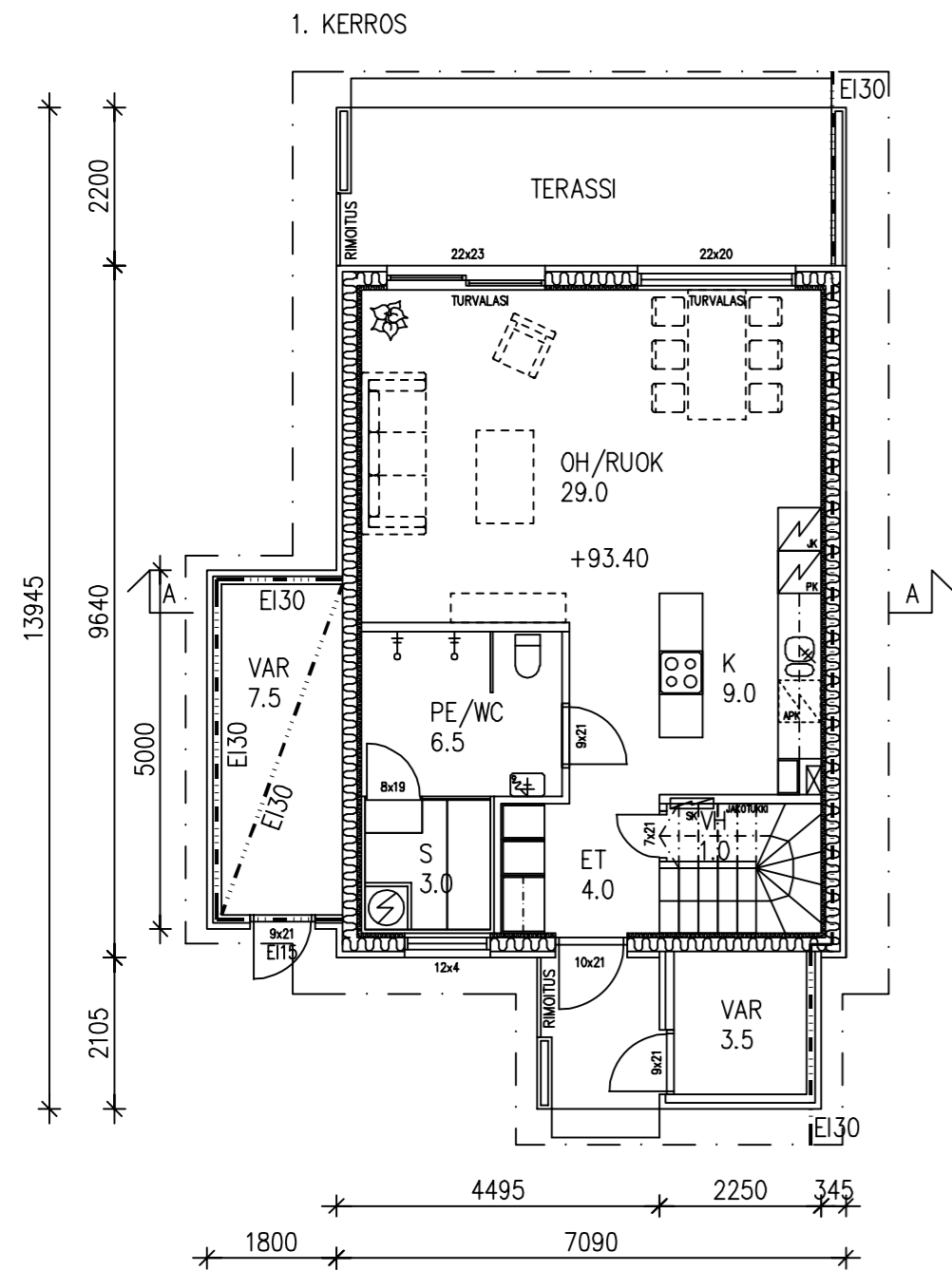

Kuopion alueellinen  
rakennusvalvonta  
23.03.2023 § 139  
www.lupapiste.fi

	1krs	2krs	yht.
Kerrosala	82.0 m <sup>2</sup>	64.5 m <sup>2</sup>	146.5 m <sup>2</sup>
Kerrosala (250)	79.0 m <sup>2</sup>	61.0 m <sup>2</sup>	140.0 m <sup>2</sup>
Huoneistotala	55.0 m <sup>2</sup>	53.0 m <sup>2</sup>	108.0 m <sup>2</sup>
Tilavuus			450 m <sup>3</sup>

Sähköverkkoon kytketyt palovaroitin molempiin kerroksiin 1/60m<sup>2</sup>

Kaupunginosa/kylä 34	Korttelitila 124	Tontti/nro 3	Viranomaisen merkintöjä	
Rakennustoimenpide UUDISRAKENNUS			Piirustuslaji PÄÄPIIRUSTUS	Juoksena nro
Rakennuskohteen nimi ja osoite Asuintalot, Talo E Mutkankatu 14 Kuopio			Piirustuksen sisältö Pohjapiirustus 1.krs Pohjapiirustus 2.krs	Mittakaava 1:100 1:100
Suunnittelualue ARK		Piirustusnumero 02	Muutosstunnuks	
Työnumero 957		Vastuullinen suunnittelija 		
Pvm 25.1.2022		Nimen selvennys ja koulutus Tapari Niskanen RA		
Yhteystiedot: Arkkitehtisuunnittelu Niskanen Oy Savinväylä 2 84100 Ylivieska 040 5937188		Laskutusosoite: Arkkitehtisuunnittelu Niskanen Oy Kansankatu 53 90100 Oulu 84100 Ylivieska	Y-tunnus: 2064571-1	Sähköposti: etunimi.sukunimi@arkniskanen.fi Internet www.arkniskanen.fi

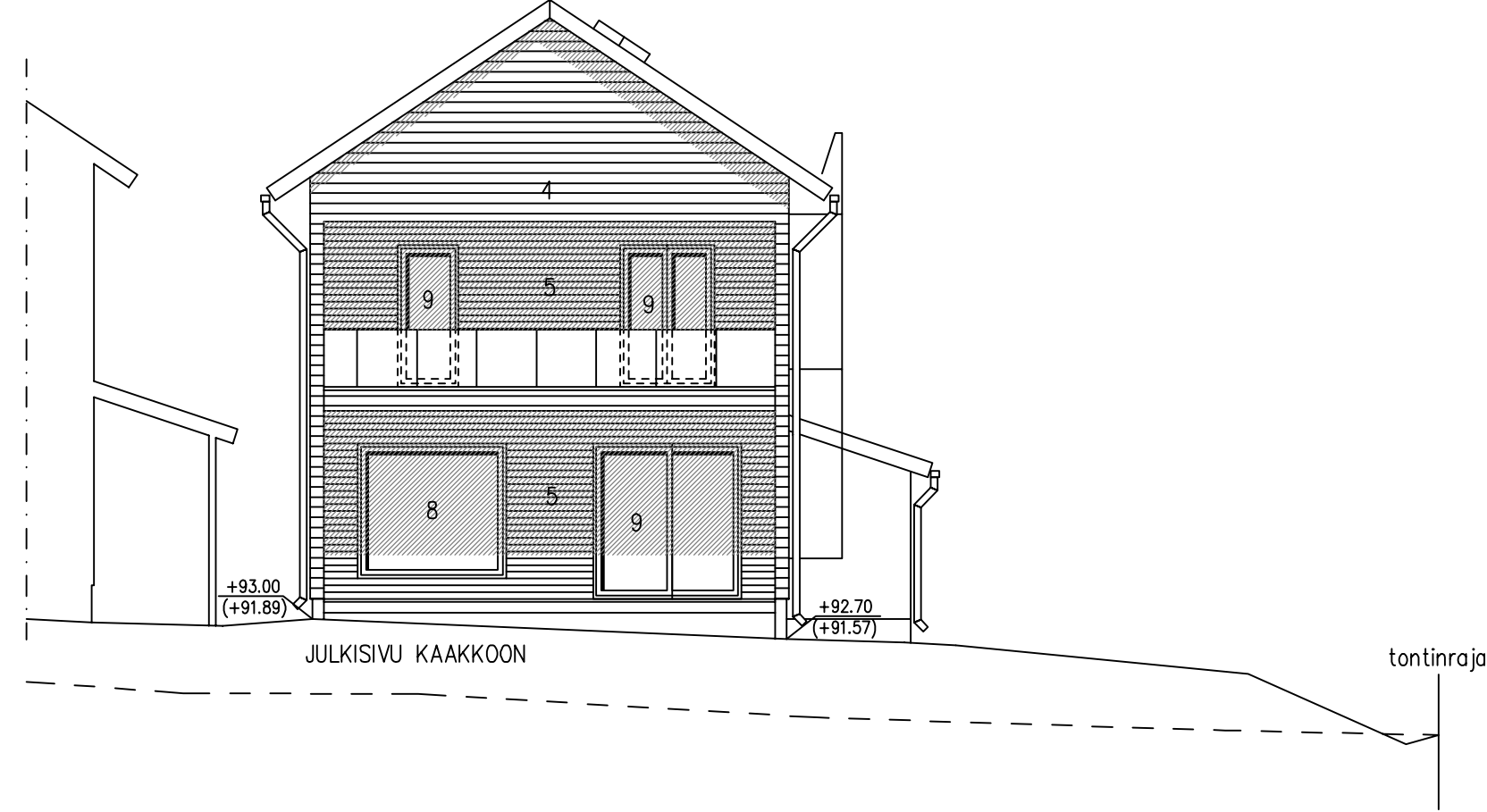
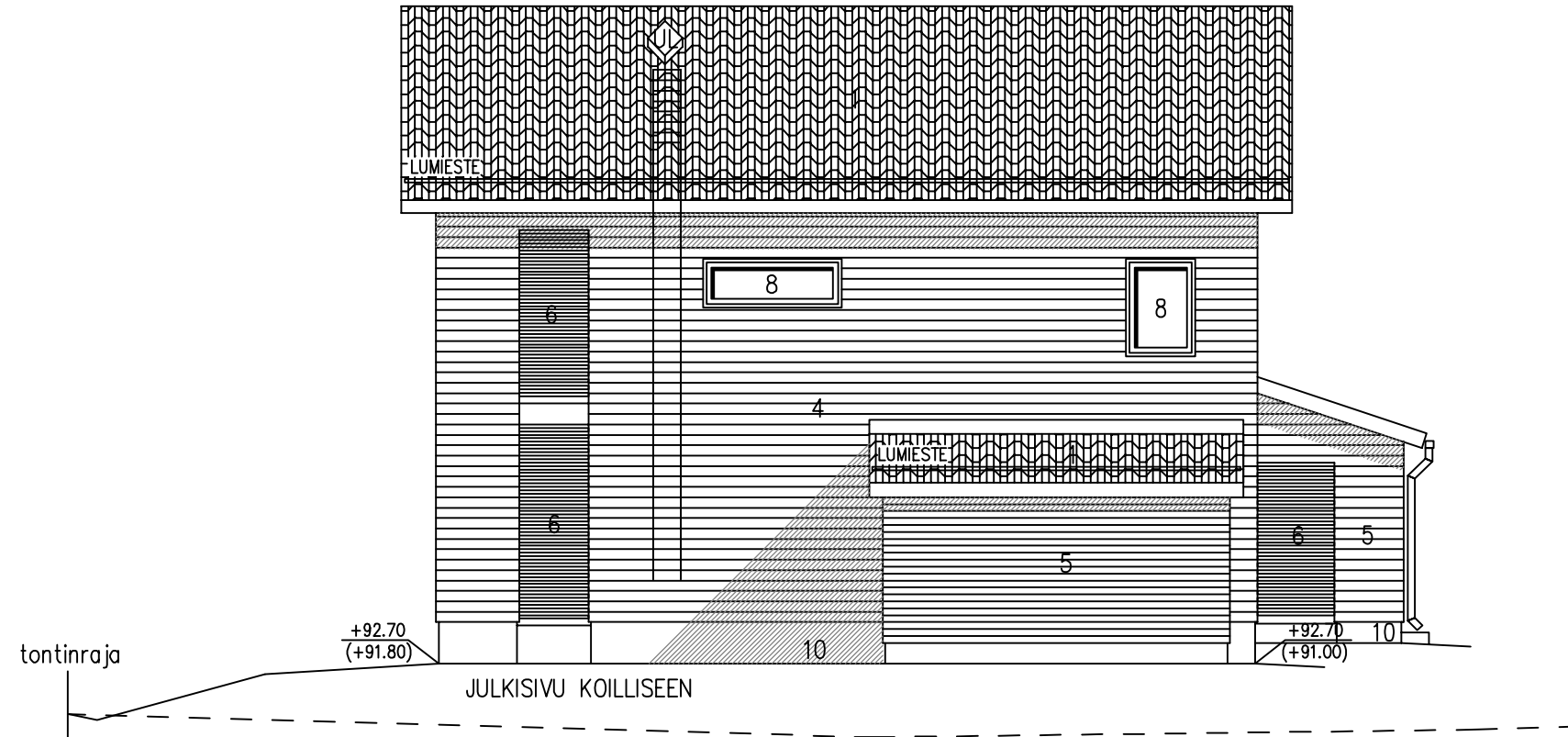
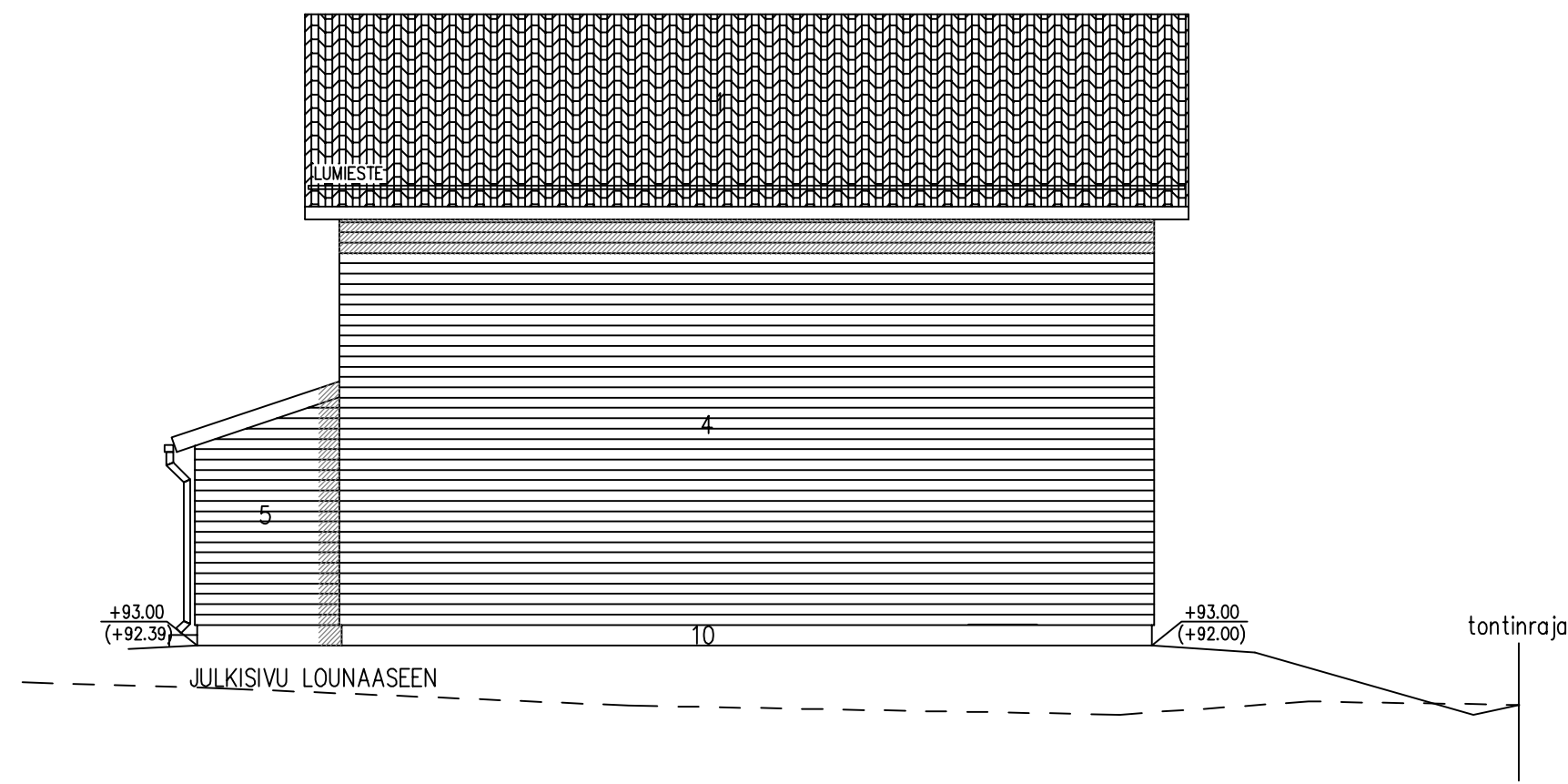

JULKISIVUMATERIAALIT JA VÄRIT

1. VESIKATE TIILI, savitiilenpunainen
2. RÄYSTÄÄNALUSET JA OTSALAUDAT, tikkurila Q606 vahto
3. SADEVESIKOURUT JA SYÖKSYTORVET, valkoinen
4. ULKOVERHOUSPANEELI, tikkurila Q606 vahto
5. ULKOVERHOUSPANEELI, tikkurila Q699 retki
6. RIMOITUS, tikkurila Q699 retki
7. PILARIT JA PALKIT, tikkurila Q699 retki
8. IKKUNAT, tummanharmaa
9. OVET, tummanharmaa
10. SOKKELI, betoniharmaa

--- NYKYINEN MAANPINTA  
UL = ULLAKKOLUUKKU

Kuopion alueellinen  
rakennusvalvonta  
23.03.2023 § 139  
www.lupapiste.fi

Kaupunginosakylä 34	Kortteli/tila 124	Tontti/nro 3	Viranomaisen merkintöjä	
Rakennustoimengide <b>UUDISRAKENNUS</b>			Piirustustyyppi <b>PÄÄPIIRUSTUS</b>	Juoksena nro
Rakennuskohteen nimi ja osoite Asuintalot, Talo E Mutkankatu 14 Kuopio			Piirustuksen sisältö Julkisivut	Mittakaava 1:100
Suunnitteluala <b>ARK</b>		Piirustusnumero <b>03</b>	Muutostunnus	
Työnumero <b>957</b>		Vastuullinen suunnittelija <i>Janne</i>		
Pvm 26.1.2022		Nimen selvennys ja koulutus Tapani Niskanen RA		
Yhteystiedot: Arkkitehtisuunnittelu Niskanen Oy Savainväylä 2 84100 Ylivieska 040 5837188		Laskutusosoite: Arkkitehtisuunnittelu Niskanen Oy Savainväylä 2 84100 Ylivieska		Y-tunnus: 2064571-1 Sähköposti: etunimi.sukunimi@arkkriskenen.fi Internet: www.arkkriskenen.fi

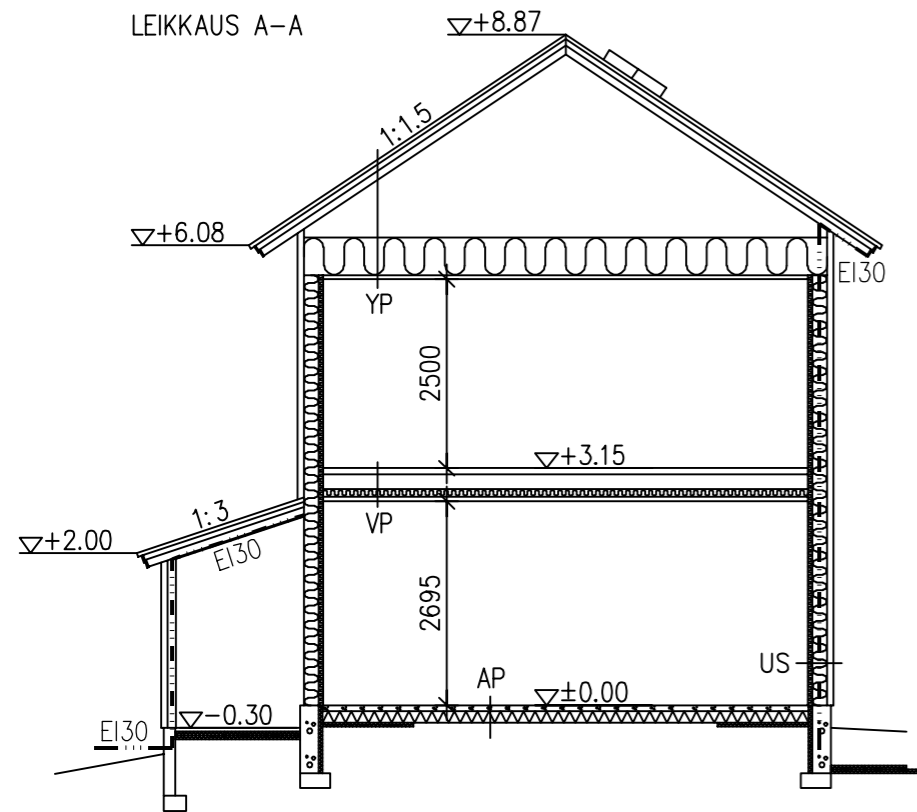

SALAOJAT, ROUTAERISTEET, PERUSTUKSET JA KANTAVAT RAKENTEET  
ERILLISEN SUUNNITELMAN MUKAAN +0.00 = 93.30

YP

TIILIKATE  
RUOTEET 48x48  
KOROKERIMA 22x50  
ALUSKATE  
KATTOKANNATAJAT, k900  
LÄMMÖNERISTE 500mm  
HÖYRYNSULKU  
KOOLAUS 48x48  
SISÄKATTOVERHOUS

U-arvo 0.09 W/m<sup>2</sup>K

VP

LATTIAPINNOITE  
TERÄSBETONILAATTA 60mm  
OSB-LEVY 18mm  
VÄLIPOHJAPALKIT 300mm  
LÄMMÖNERISTE  
ILMANSULKUPAPERI  
KOOLAUS 48x48  
SISÄKATTOVERHOUS

US

VAAKAVERHOUS  
PYSTYKOOLAUS 22x50  
TUULENSUOJALEVY 9mm  
KANTAVARUNKO 48x198  
+LÄMMÖNERISTE 200mm  
HÖYRYNSULKU  
KOOLAUS 48x48  
+LÄMMÖNERISTE 50mm  
SISÄSEINÄVERHOUS

U-arvo 0.17 W/m<sup>2</sup>K

AP

LATTIAPINNOITE  
TERÄSBETONILAATTA 80mm  
LÄMMÖNERISTE 150/200mm  
SISÄTÄYTTÖ  
KAPILAARIKATKO  
SUODATINKANGAS  
PERUSMAA

U-arvo 0.16 W/m<sup>2</sup>K

Kuopion alueellinen  
rakennusvalvonta  
23.03.2023 § 139  
www.lupapiste.fi

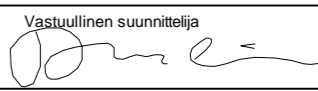
Kaupunginosakylä <b>34</b>	Kortteli/tila <b>124</b>	Tontti/nro <b>3</b>	Viranomaisen merkintä		
Rakennustoimenpide <b>UUDISRAKENNUS</b>			Piirustuslaji <b>PÄÄPIIRUSTUS</b>	Juoksena nro	
Rakennuskohteen nimi ja osoite <b>Asuintalot, Talo E Mulkankatu 14 Kuopio</b>			Piirustuksen sisältö <b>Leikkaus</b>	Mittakaava <b>1:100</b>	
 <b>ARKKITEHTISUUNNITTELU NISKANEN</b> Rakennusalan suunnittelutoimisto		Suunnitteluala <b>ARK</b>	Piirustusnumero <b>04</b>	Muutosnumero	
		Työnumero <b>957</b>	Vastuullinen suunnittelija 		
		Pvm <b>26.1.2022</b>	Nimen selvennys ja koulutus <b>Tapani Niskanen RA</b>		
Yhteystiedot: <b>Arkkitehtisuunnittelu Niskanen Oy</b> Savarinväylä 2 84100 Ylivieska 040 5937188		Laskutusosoite: Arkkitehtisuunnittelu Niskanen Oy Savarinväylä 2 84100 Ylivieska	Y-tunnus: 2064571-1	Sähköposti: etunimi.sukunimi@arkniskanen.fi Internet: www.arkniskanen.fi	



Kuopion alueellinen  
rakennusvalvonta  
23.03.2023 § 139  
www.lupapiste.fi

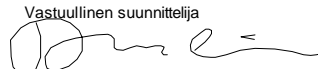

Kaupunginosakylä 34	Kortteli/tila 124	Tontti/nro 3	Viranomaisen merkintä	
Rakennustoimengide <b>UUDISRAKENNUS</b>	Piirustaja <b>PÄÄPIIRUSTUS</b>	Juoksena nro		
Rakennuskohteen nimi ja osoite Asuintalot, Talot B-E Mutkankatu 14 Kuopio	Piirustuksen sisältö Julkisivut B-F	Mittakaava 1:100		
Suunnitteluala <b>ARK</b>	Piirustusnumero	Muutostunnus		
Työnumero 957	Vastuullinen suunnittelija 			
Pvm 26.1.2022	Nimen selvennys ja koulutus Tapani Niskanen RA			
Yhteystiedot: Arkkitehtisuunnittelu Niskanen Oy Savonväylä 2 84100 Ylivieska 040 5837188	Laskutusosoite: Arkkitehtisuunnittelu Niskanen Oy Savonväylä 2 84100 Ylivieska	Y-tunnus: 2064571-1	Sähköposti: etunimi.sukunimi@arkniskanen.fi Internet: www.arkniskanen.fi	

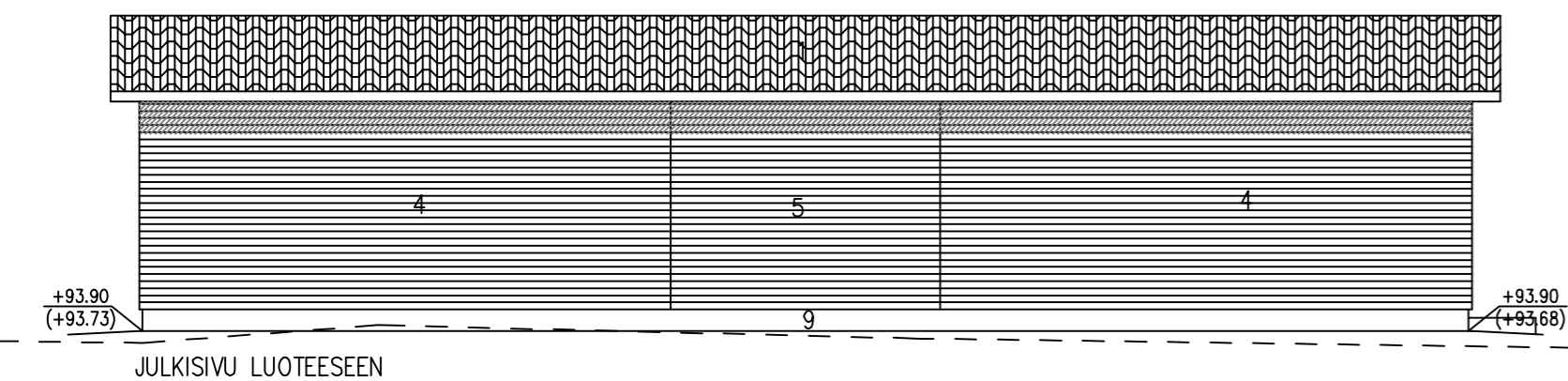
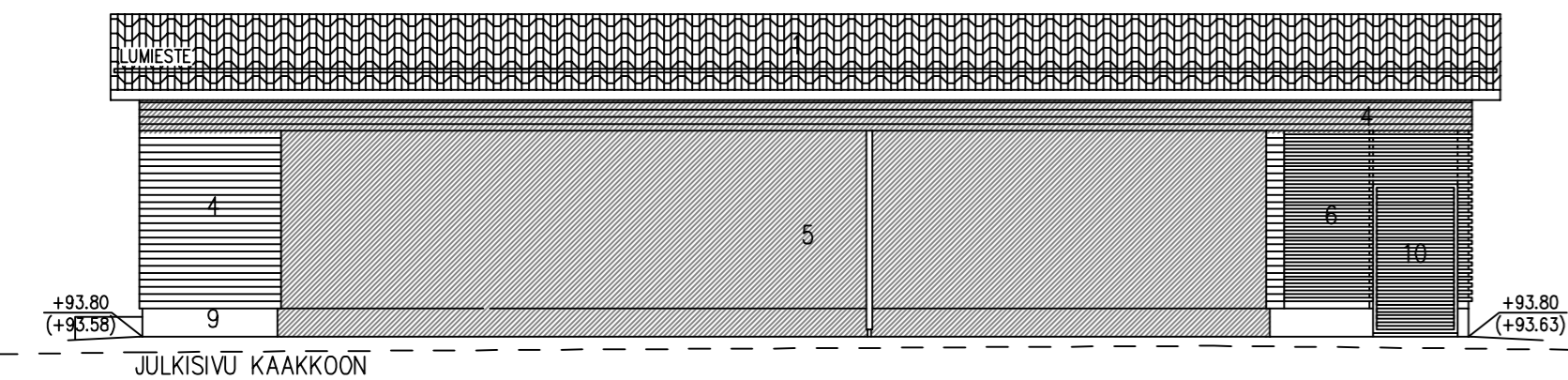
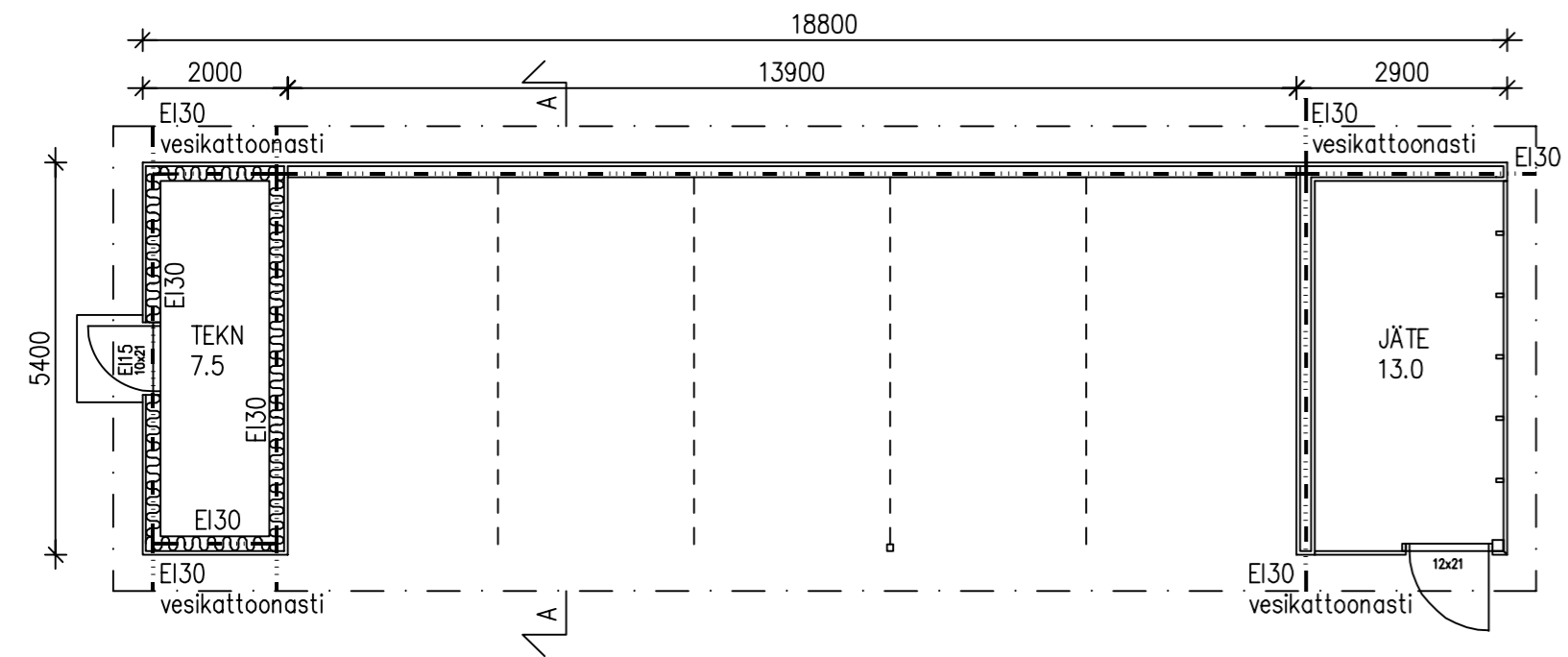

#### JULKISIVUMATERIAALIT JA VÄRIT

1. VESIKATE, tiilenpunainen
2. RÄYSTÄÄNALUSET JA ÖTSALAUDAT, tikkurila Q606 vahto
3. SADEVESIKOURUT JA SYÖKSYTORVET, valkoinen
4. ULKOVERHOUSPANEELI, tikkurila Q606 vahto
5. ULKOVERHOUSPANEELI, tikkurila Q699 retki
6. RIMOITUS, tikkurila Q699 retki
7. PILARIT JA PALKIT, tikkurila Q699 retki
8. OVI, tummanharmaa
9. SÖKKELI, betoninharmaa
10. RIMOITETTU OVI, tikkurila Q699 retki

----- NYKYINEN MAANPINTA

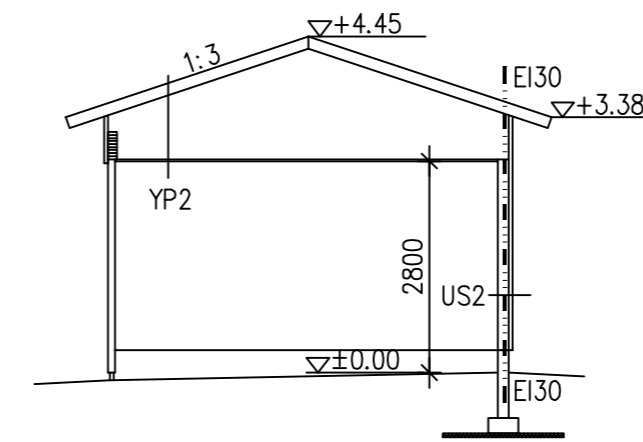

SALAOJAT, ROUTAERISTEET, PERUSTUKSET JA KANTAVAT RAKENTEET ERILLISEN SUUNNITELMAN MUKAAN

Kuopion alueellinen  
rakennusvalvonta  
23.03.2023 § 139  
www.lupapiste.fi

#### YP1 (TEKN.)

VESIKATE  
RUOTEET 22x100  
KOROKERIMA 22x50  
ALUSKATE  
KATTOKANNATTAJAT, k900  
+LÄMMÖNERISTE 300mm  
HÖYRYNSULKU  
KOOLAUS 48x48  
SISÄKATTOVERHOUS

#### YP2

VESIKATE  
RUOTEET 22x100  
KOROKERIMA 22x50  
ALUSKATE  
KATTOKANNATTAJAT, k900  
KOOLAUS 22x100  
HARVALAUDOITUS

#### AP (TEKN.)

LATTIAPINNOITE  
TERÄSBETONILAATTA  
LÄMMÖNERISTE 100mm  
SISÄTÄYTTÖ  
KAPILAARIKATKO  
SUODATINKANGAS  
PERUSMAA

#### US1 (TEKN.)

ULKOVERHOUSPANEELI  
KOOLAUS  
TUULENSUOJALEVY  
KANTAVARUNKO 48x198  
+LÄMMÖNERISTE 200mm  
HÖYRYNSULKU  
SISÄSEINÄVERHOUS

#### US2

ULKOVERHOUSPANEELI  
KOOLAUS  
TUULENSUOJALEVY  
KANTAVARUNKO 48x148  
KIPSILEVY 2x13mm  
SISÄSEINÄVERHOUS

#### EI30

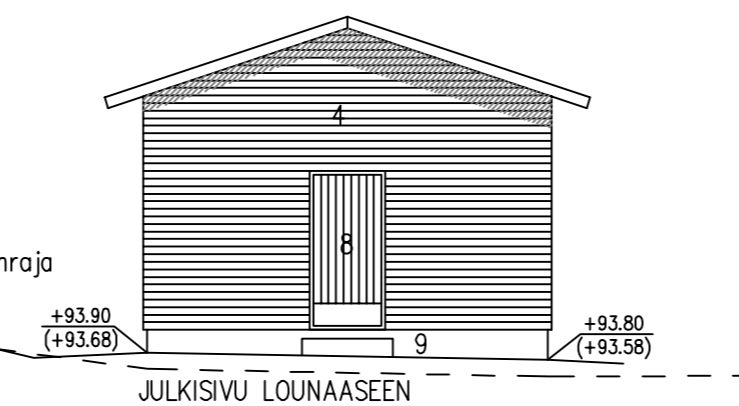
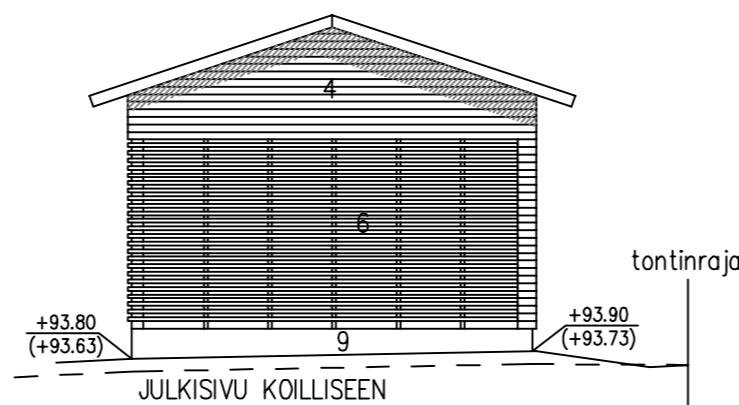

Kaupunginosa/kylä 34	Kortteli/tila 124	Tontti/nro 3	Viranomaisen merkintä
Rakennustoimienpide UUDISRAKENNUS	Piirustaja PÄÄPIIRUSTUS	Juoksena nro	
Rakennuskohteen nimi ja osoite Autokatos Mutkankatu 14 Kuopio	Piirustuksen sisältö Autokatos	Mittakaava 1:100	
Suunnitteluala ARK	Piirustusnumero 04	Muutosnumeros	
Työnumero 957	Vastuullinen suunnittelija 		
Pvm 24.2.2023	Nimen selvitys ja koulutus Tapani Niskanen RA		
Yhteystiedot: Arkkitehtisuunnittelu Niskanen Oy Savonväylä 2 84100 Ylivieska 040 5837188	Laskutusosoite: Arkkitehtisuunnittelu Niskanen Oy Savonväylä 2 84100 Ylivieska	Y-tunnus: 2064571-1	Sähköposti: etunimi.sukunimi@arkkriskenen.fi Internet: www.arkkriskenen.fi