Tyyppipoikkileikkaus
A–A

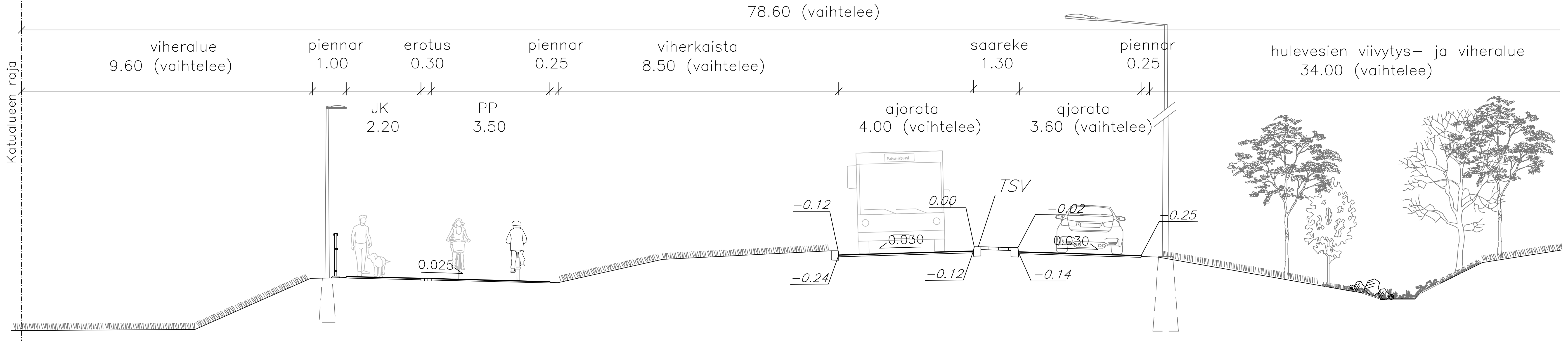

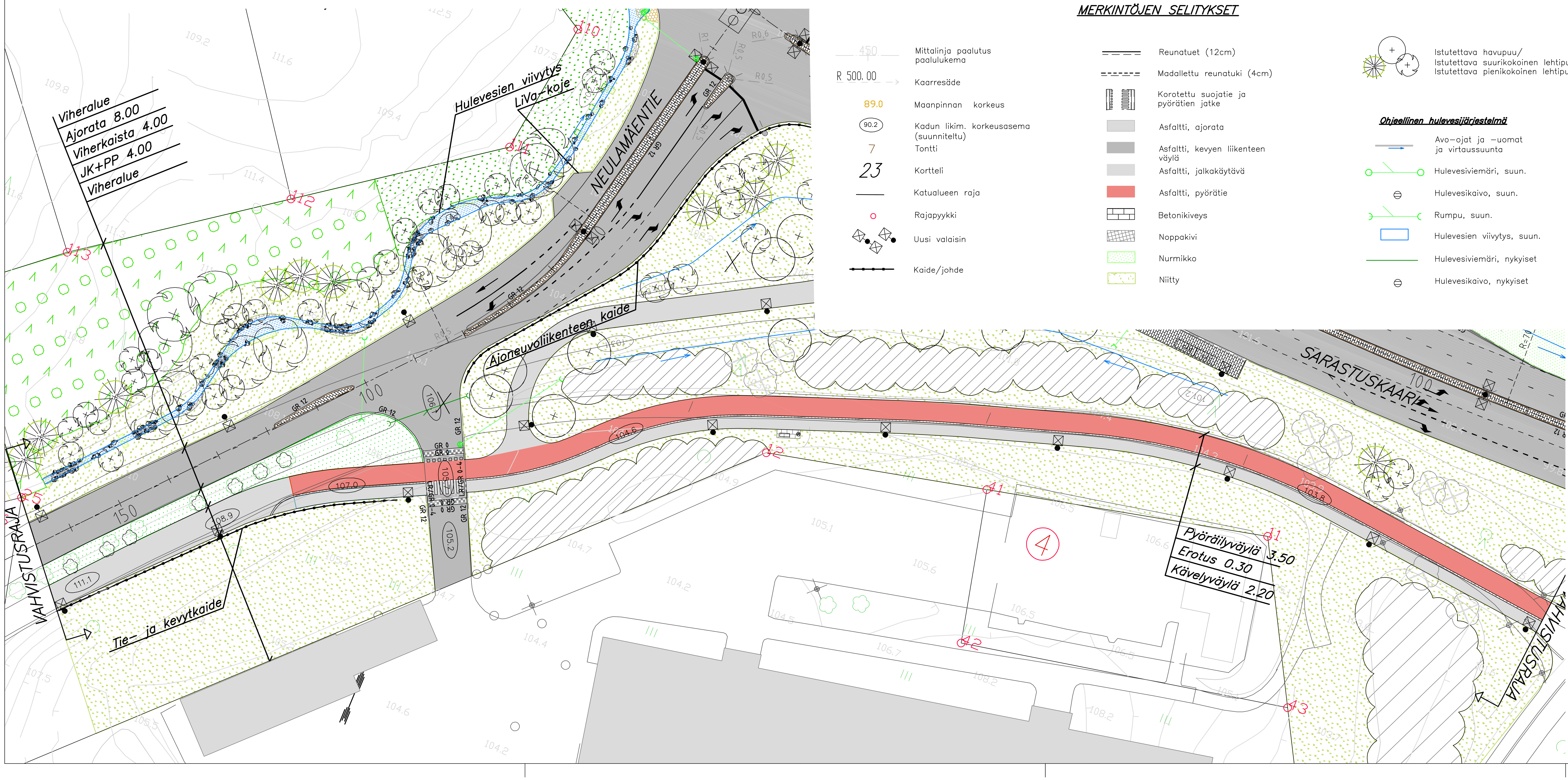

MERKINTÖJEN SELITYKSET

450	Mittalinja paalutus paalulukema
R 500.00	Kaarresäde
89.0	Maanpinnan korkeus
90.2	Kadun likim. korkeusasema (suunniteltu)
7	Tontti
23	Kortteli
	Katualueen raja
	Rajapyykki
	Uusi valaisin
	Kaide/johde
	Reunatuet (12cm)
	Madallettu reunatuki (4cm)
	Korotettu suojatie ja pyörätien jatke
	Asfaltti, ajorata
	Asfaltti, kevyen liikenteen väylä
	Asfaltti, jalkakäytävä
	Asfaltti, pyörätie
	Betonikiveys
	Noppakivi
	Nurmikko
	Niitty
	Istutettava havupuu/ Istutettava suurikokoinen lehtipuu/ Istutettava pienikokoinen lehtipuu

Ohjeellinen hulevesijärjestelmä

- Avo-ojat ja -uomat ja virtaussuunta
- Hulevesiviemäri, suun.
- Hulevesikaivo, suun.
- Rumpu, suun.
- Hulevesien viivytys, suun.
- Hulevesiviemäri, nykyiset
- Hulevesikaivo, nykyiset

KORKEUSJÄRJESTELMÄ N2000
KOORDINAATTIJÄRJESTELMÄ ETRS–GK27

KORKEUSJÄRJESTELMÄ N2000
KOORDINAATTIJÄRJESTELMÄ ETRS–GK27

	MUUTOS/TÄYDENNYS	PÄIVÄYS	NIMI
C			
B			
A	Päivitetty paloaseman liittymä		

Kohde: **NEULAMÄKI 26**
NEULAMÄENTIE
Sarastuskaari – Paloaseman liittymä

Piirustuksen sisältö	Mittakaava
ASEMAPIIRUSTUS	1:500
TYYPPIPOIKKILEIKKAUS	1:100

Piirustuslaji: **KATU– JA HULEVESISUUNNITELMA**

KUOPIO
KAUPUNKISUUNNITTELUPALVELUT, KUNNALLISTEKNINEN SUUNNITTELU
PL 1097 (SUOKATU 42), 70111 KUOPIO
(017)182 111, www.kuopio.fi

Päiväys	18.11.2022	Suunn. alue	
Hyv.	A.Räsänen	As.nro	1603/2022
Asemak. tark.		Projektinro	0002
Suunn./Tark.	K.Toikkanen	Piir. nro	1000
Piirt.			